

# ATELIER SECTORIEL

## Grand Est

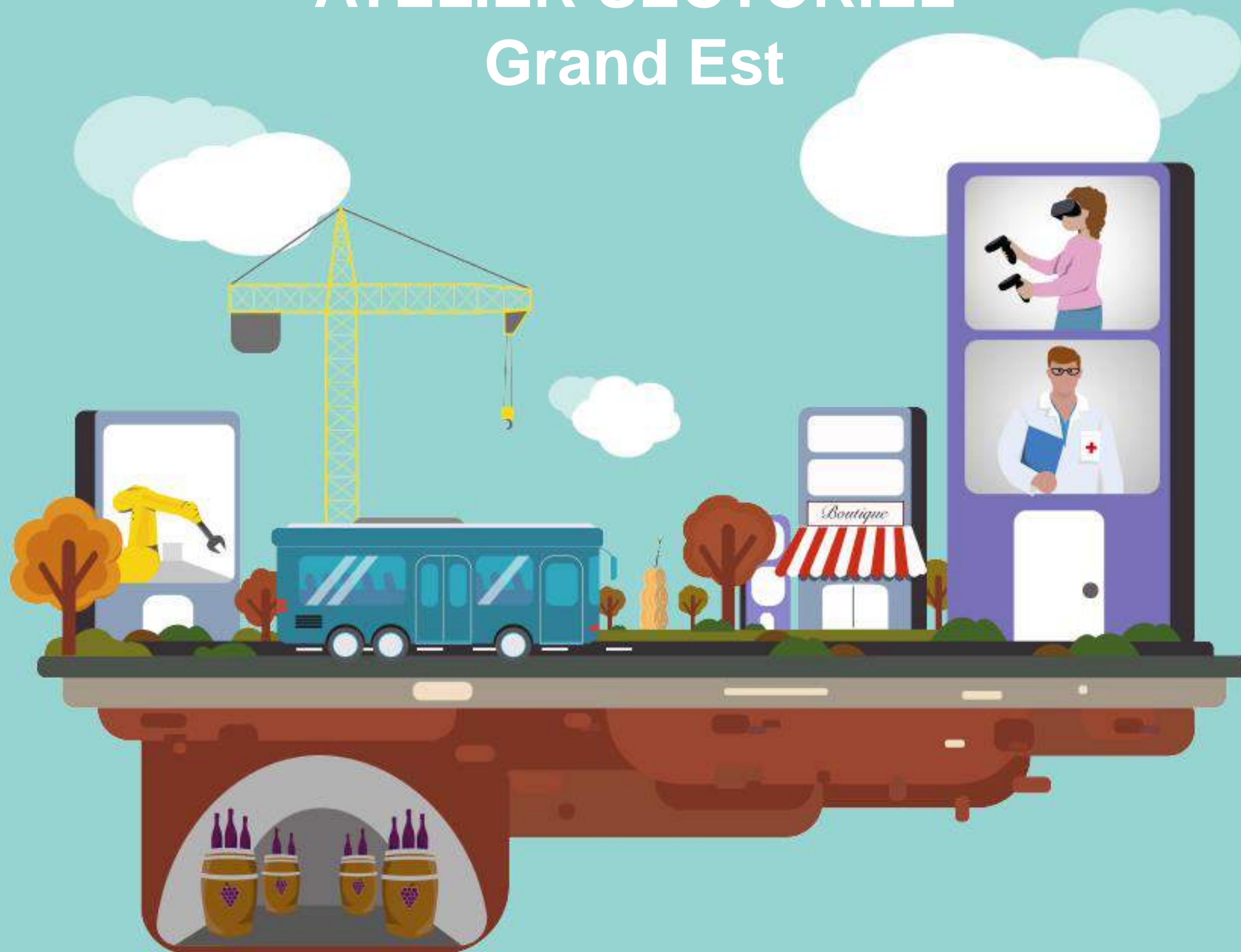

LA FORCE D'UN TOUT

ALSACE  
CHAMPAGNE-ARDENNE  
LORRAINE



# Atelier sectoriel métiers de l'industrie pharmaceutique

Les métiers du médicament :  
l'industrie pharmaceutique recrute  
en Grand Est !



3 octobre 2023

# Le visage du médicament - LEEM

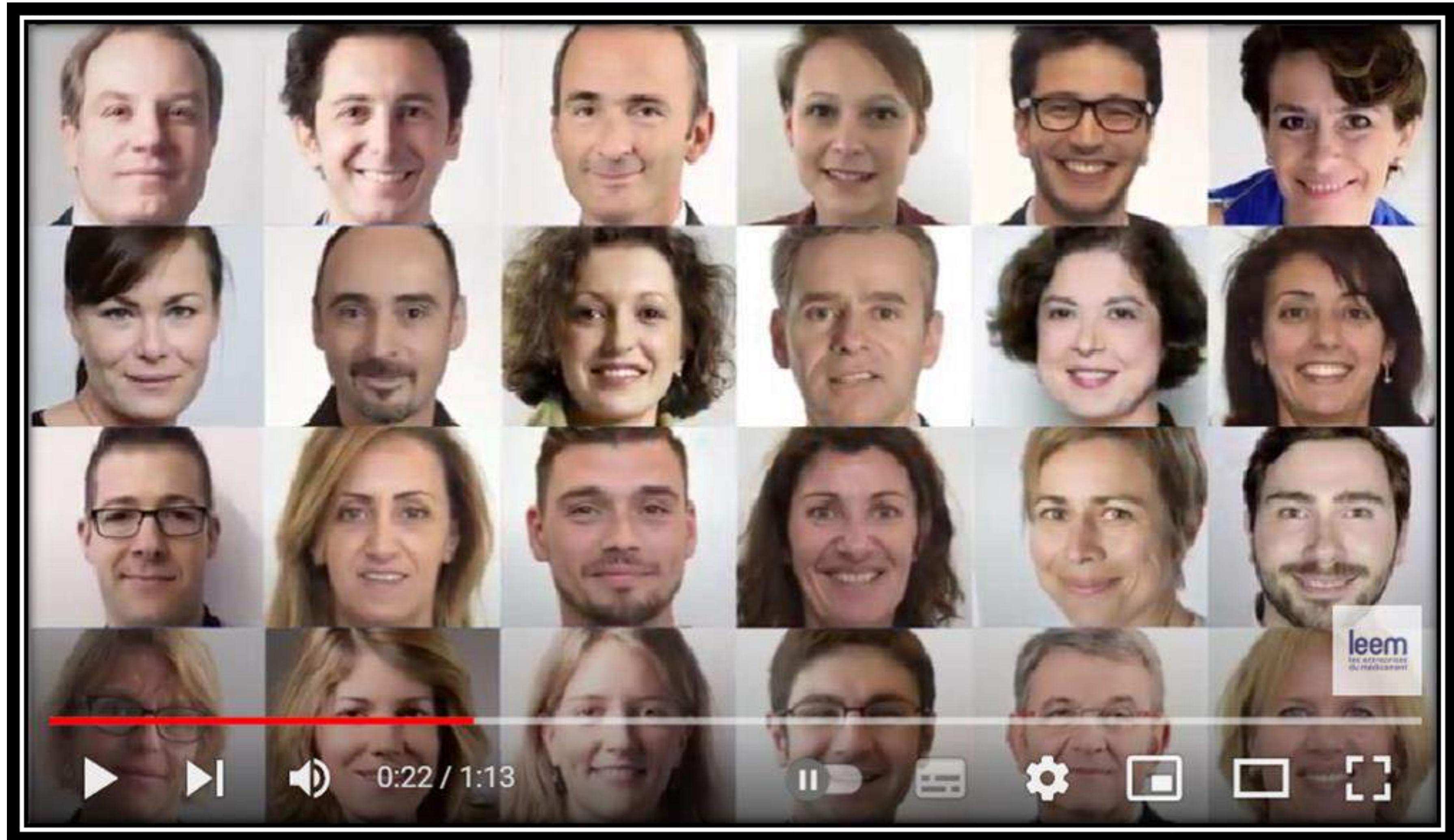

<https://youtu.be/V1SLddWuDrw?si=najVIKQAmGM7PN85>

# En direct du centre



**EASE - Université de  
Strasbourg  
Campus d'ILLKIRCH  
80 route du RHIN  
67400 Illkirch  
[contact@ease-training.fr](mailto:contact@ease-training.fr)**

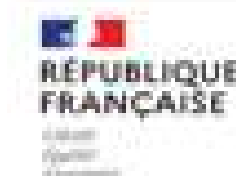

# LA PROFESSIONNALISATION DES ACTEURS DU SERVICE PUBLIC RÉGIONAL DE L'ORIENTATION

La professionnalisation des acteurs de l'orientation, de la formation et de l'insertion est une des compétences de la Région Grand Est, qui a depuis 2018, intégré les missions de CARIF.

Programmation 2023 : [www.grandest.fr/pro-acteurs-dates](http://www.grandest.fr/pro-acteurs-dates)

Pour rappel : 3 axes

- Actions d'accompagnement aux pratiques d'orientation, de formation et d'insertion
- Actions de sensibilisation à la problématique handicap dans le cadre d'un partenariat avec l'AGEFIPH
- Des ateliers sectoriels en lien avec les branches professionnelles

Formations en présentiel ou en distanciel pour s'adapter à la situation

*Plus de 70 actions en présentiel ou distanciel pour s'adapter à la situation délocalisée sur les territoires pour répondre aux besoins de proximité*

Gratuites pour tous les acteurs de l'orientation, de la formation et de l'insertion, sur simple inscription



# AU PROGRAMME DE CET ATELIER

---

- **Panorama du secteur - Les experts**
- **Témoignages de professionnels - Grands témoins**
- **Présentation des ressources mises à disposition**
- **Conclusion et perspectives**

# LES INTERVENANTS

- Les experts
  - Edouard CLEMENT, Responsable Réseau Territorial - LEEM
  - Théophile MABIT, Chargé d'études - OREF Grand Est
  - Valerie SYLVESTRE, Chargée de mission - DFOE / Région Grand Est
  - Mahboubi HARKAT, Responsable développement - EASE
  - Bernard KUHN, Conseiller entreprises - Pôle emploi Molsheim
- Les professionnels
  - Lucile MARTIN, HR Business Partner - Groupe MERCK
  - Justine ARNAUD, Recruitment Business Partner - Groupe MERCK
  - Thibault CHARPENTIER, Responsable Affaires Publiques - ALK
  - Nadège COUTELOT, Responsable Ressources Humaines - Groupe Lehning
  - Céline WEISSBRAUN, Directrice Ressources Humaines - RECIPHARM
- L'équipe Région Grand Est
  - Christèle ALBRECHT, Valérie SYLVESTRE, Valérie VIOLETTE et Aline WAGNER

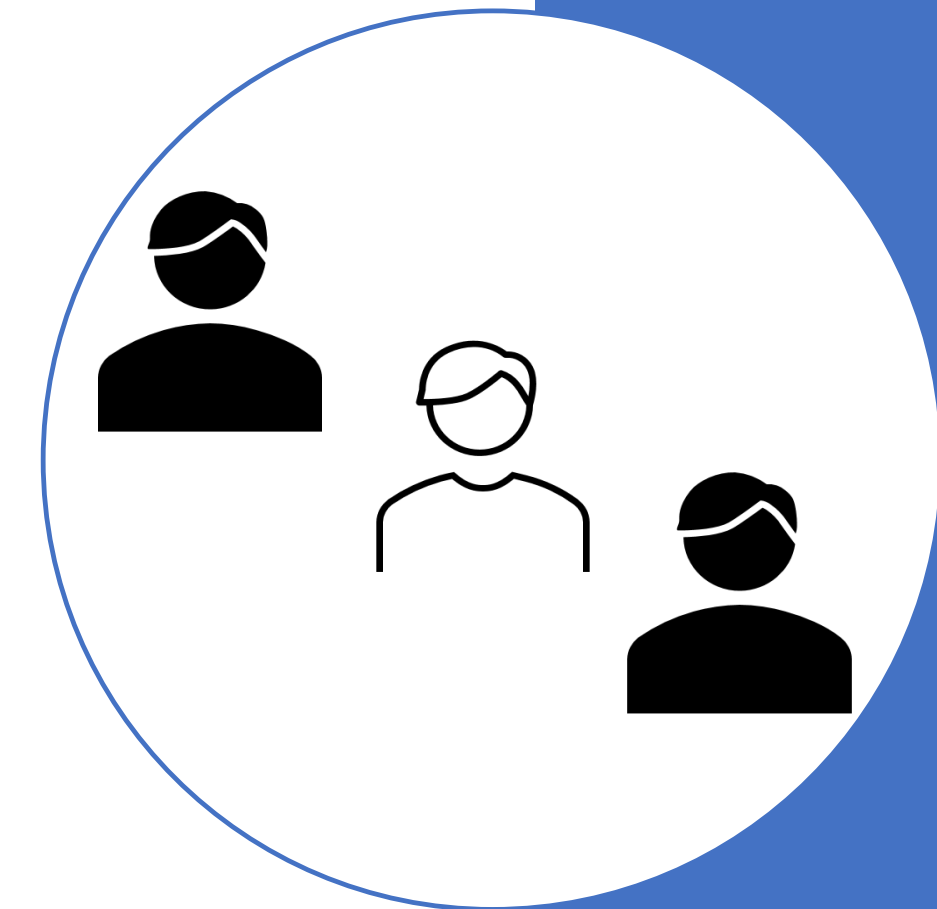

# Les animatrices

**Alice DELAMARCHE,**  
**Cheffe de projet - Région Grand Est**



**Manuela LAMBIN,**  
**Chargée de projets secteurs en tension - Pôle emploi**





# L'équipe technique - contributrice

## REGION GRAND EST



**Christèle ALBRECHT**



**Valérie SYLVESTRE**



**Valérie VIOLETTE**



**Aline WAGNER**



**RENDEZ-VOUS  
DU 2 AU 6 OCTOBRE 2023**

**Venez découvrir les métiers de l'industrie pharmaceutique  
avec Pôle emploi et ses partenaires.**

leem  
les entreprises  
du médicament

HANDIEM  
Handicap Entreprises du Médicament

## AU PROGRAMME

**LE 5 OCTOBRE** après-midi, à la plateforme EASE (Illkirch / Bas-Rhin) - une visite de la plateforme, une présentation des métiers de l'industrie pharmaceutique, un job dating (6 entreprises qui recrutent !!!).

**LE 6 OCTOBRE** : Rendez-vous au salon Trinat' Emploi de Saint Louis (Haut-Rhin) où vous trouverez "Un village Chimie Pharma".

# La maladie ne dort jamais. Nous non plus.

## #SansRépit

**leem**  
les entreprises  
du médicament



<https://youtu.be/ErCTmVZuRul?si=BoZeVAiwzsyj2az->

# Edouard CLEMENT, Responsable Réseau Territorial - LEEM

**leem**  
les entreprises  
du médicament



<https://www.leem.org/>

2  
↓  
6  
OCT  
23

# SEMAINE DES MÉTIERS DE L'INDUSTRIE PHARMACEUTIQUE

Prenez soin de votre avenir

**3 octobre 2023**

**Echanges avec les acteurs de l'emploi**

## Webinaire de présentation de l'Industrie Pharmaceutique

# LE RÔLE DU LEEM

Le Leem, est l'organisation professionnelle des entreprises du médicament opérant en France.  
Il a pour mission de :

## REPRÉSENTER

et défendre les intérêts **des 280 entreprises du médicament adhérentes**. Le Leem pilote, à l'échelon national, les actions de défense collective et de valorisation de l'industrie du médicament.

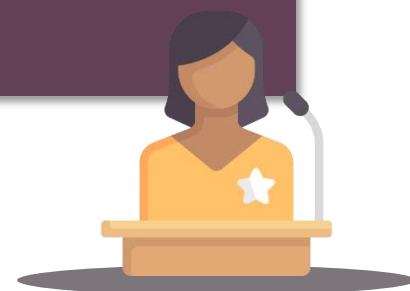

## ACCOMPAGNER

les entreprises adhérentes dans leurs besoins et attentes à l'aide **d'une offre de services et d'expertises plurielle et performante**.

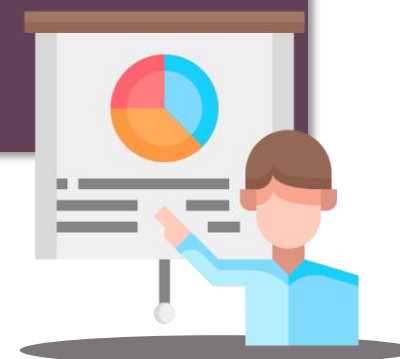

## NÉGOCIER

avec l'État la **politique conventionnelle de fixation et de régulation des prix des médicaments** en France au travers d'un «accord-cadre».



## FAIRE RESPECTER

**l'éthique professionnelle** au sein des entreprises du médicament avec le Codeem (COmité de DEontovigilance des Entreprises du Médicament)

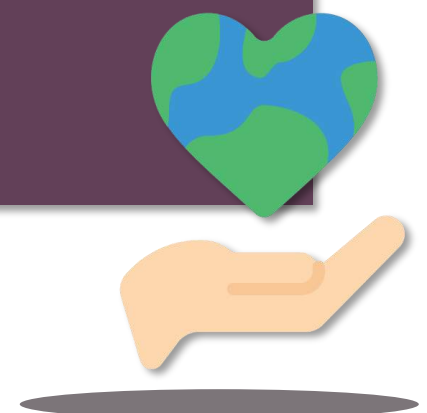

# Les entreprises du médicament, un secteur stratégique pour la France

**63,1 MDS€**

Chiffre d'affaires réalisé par l'industrie pharmaceutique dont 49% à l'exportation, en 2020.



Source : Leem, d'après source Gers et statistiques douanières

**13 %**

des essais cliniques mondiaux, ont eu lieu en France en 2021. Dans ce domaine, **la France est un leader mondial** en oncologie, maladies infectieuses et maladies rares.



**103 227**

Effectif employé directement par les entreprises du médicament en France en 2021.



Source : Leem – Enquête sur l'emploi de l'industrie du médicament

**11 494**

Effectif de R&D dans les entreprises du médicament en 2021.

Source : Leem



**4,8 MDS€**

Excédent commercial généré par les échanges de médicaments en 2021

Source : statistiques douanières



**5<sup>e</sup>**

Position de la France sur le marché pharmaceutique mondial en 2021.

Source : IQVIA



**271**

Sites de production en France.

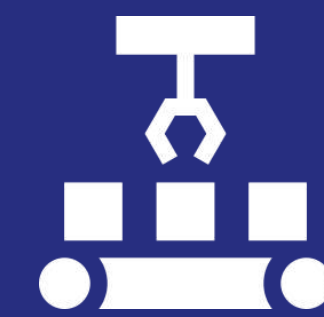

**447€**

Consommation moyenne de médicaments par an et par habitant en 2020.

Source : Comptes nationaux de la santé



**+ de 100 événements dans toute la France en 2023 :**



—  
**La semaine des  
métiers de  
l'industrie  
pharma,  
c'est quoi  
concrètement?**

<https://www.semainedelapharma.leem.org/>





---

# Présentation générale et spécificités du secteur

Credits photo : © Thibault Savary

# L'emploi dans les entreprises du médicament sur le territoire

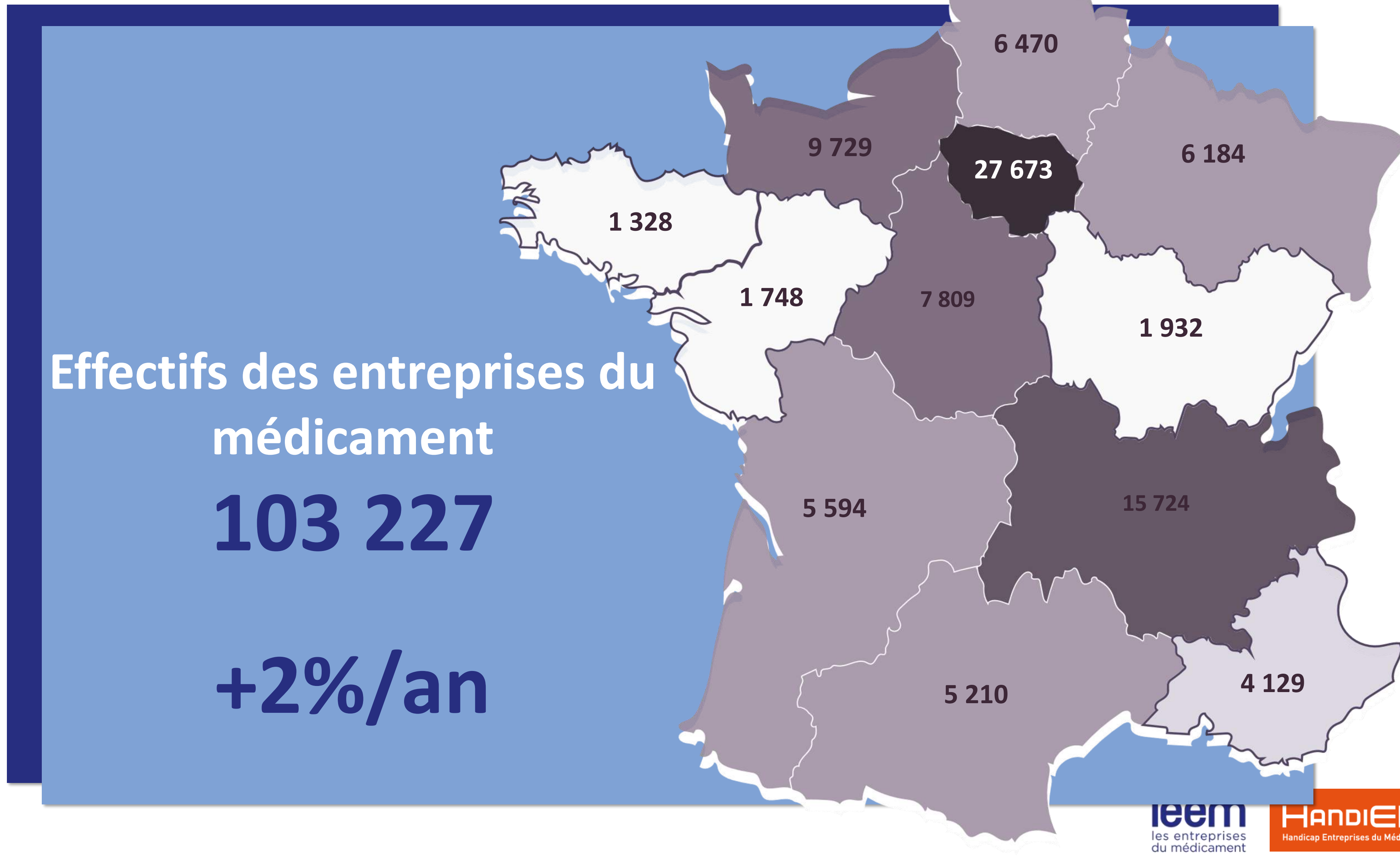

# Les grandes caractéristiques de l'emploi dans l'industrie pharmaceutique



**86 %**  
de salariés en CDI

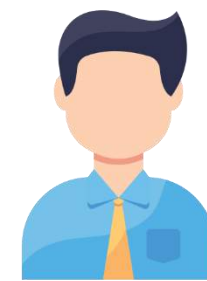

**59 %**  
de cadres

Répartition des effectifs selon les contrats

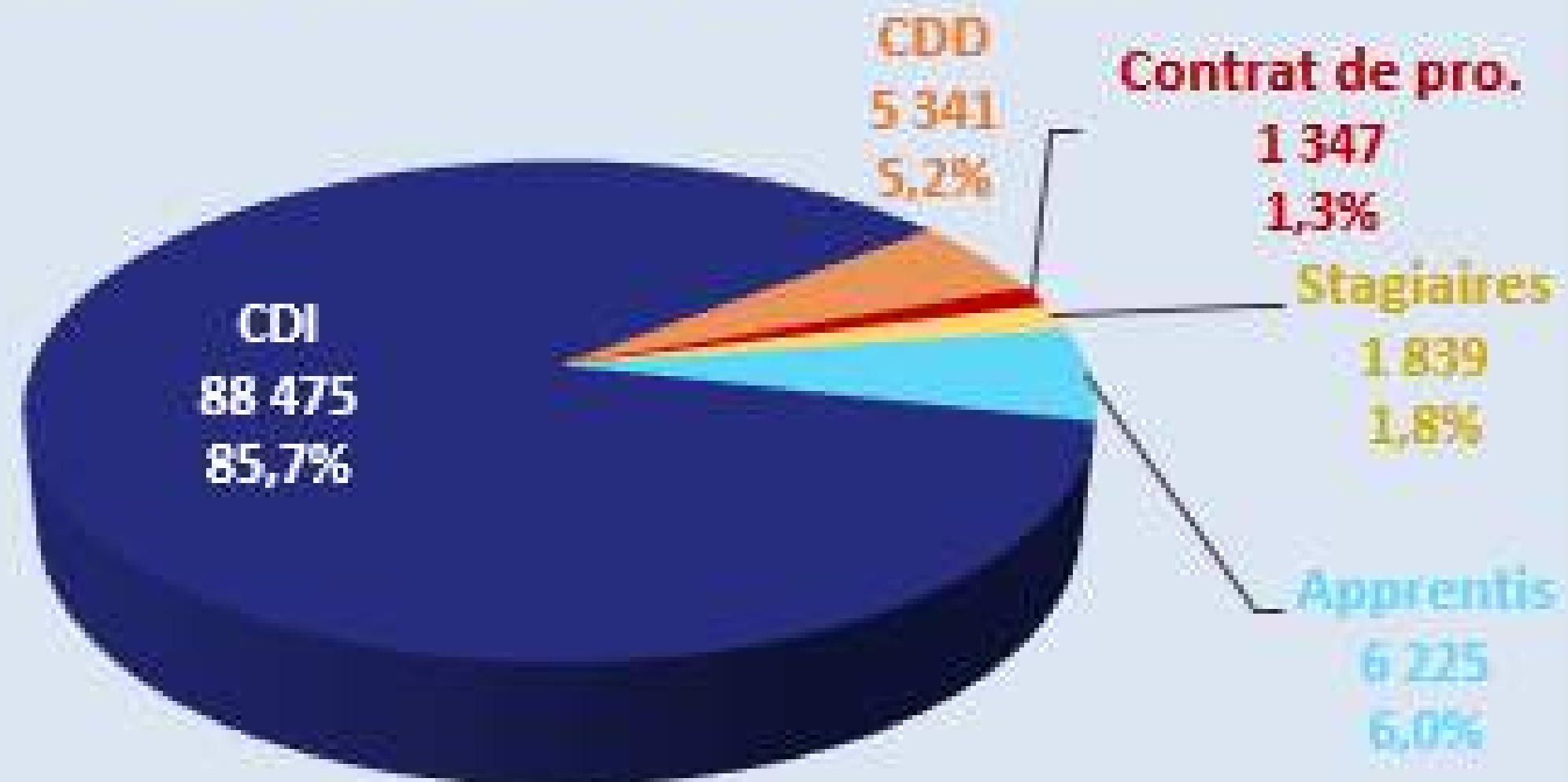

Répartition des recrutements en CDI et CDD selon la famille de métiers

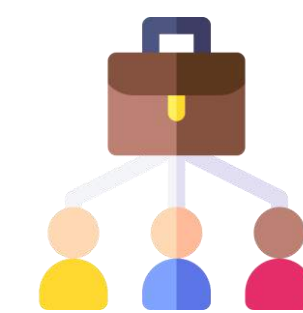
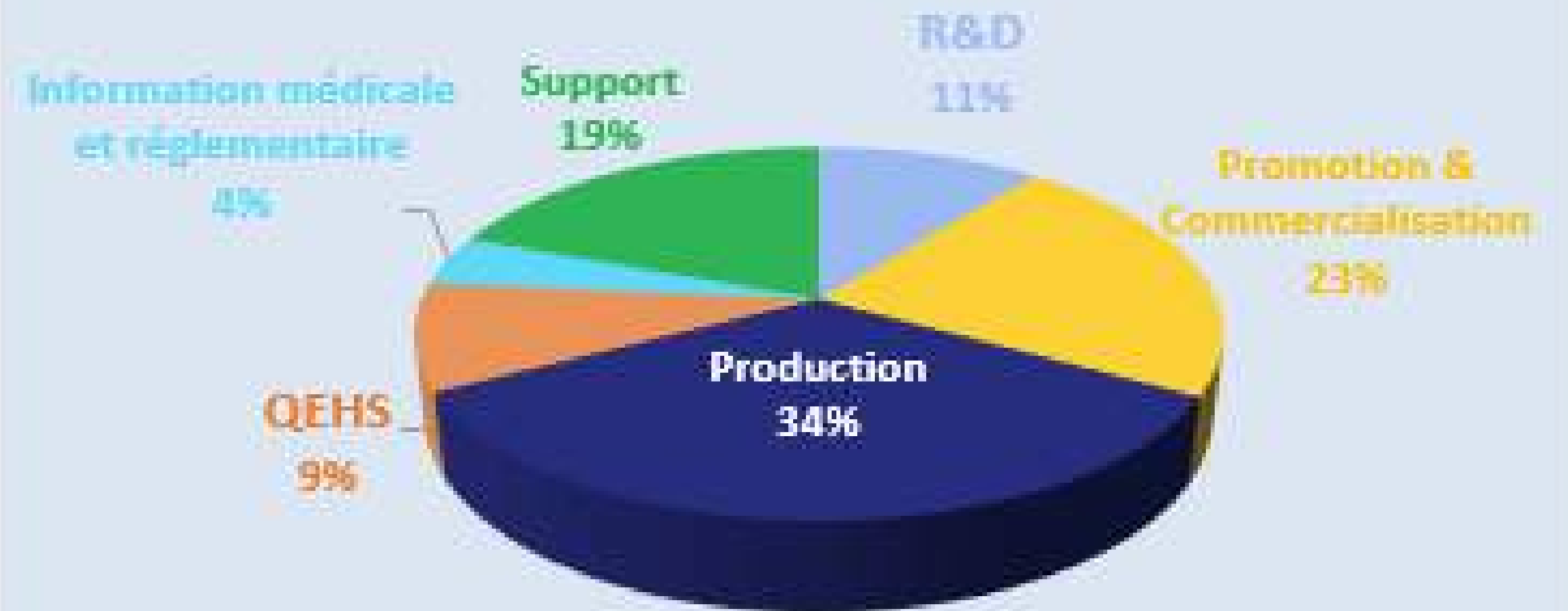

En moyenne  
**12 000**  
recrutements / an



En moyenne  
**14 ans**  
d'ancienneté

# RÉGION GRAND-EST

Les effectifs départementaux de l'industrie pharmaceutique  
**6 888 salariés** dans la région en 2021 (au lieu de résidence)

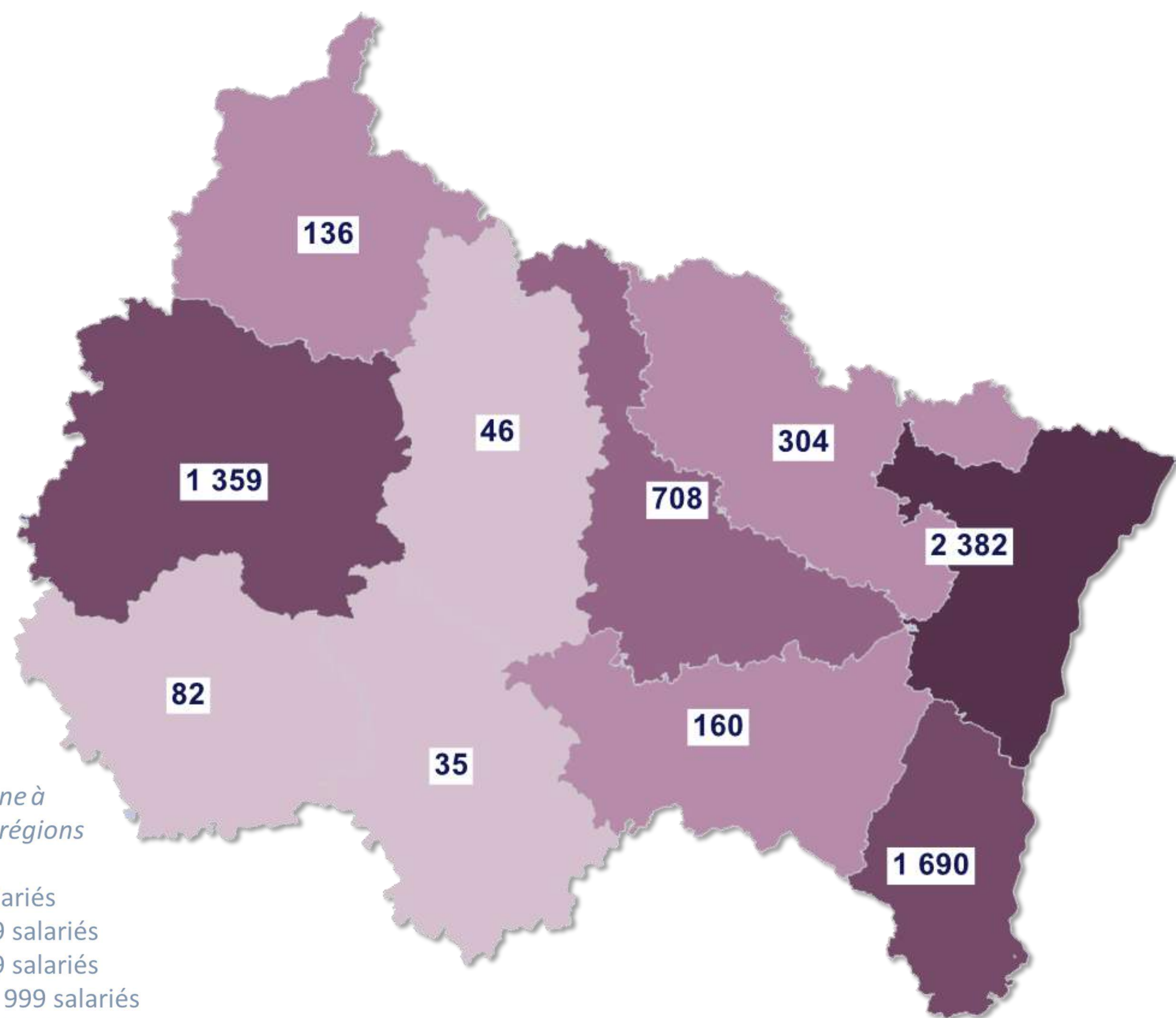

Légende  
 Échelle commune à l'ensemble des régions

- de 0 à 99 salariés
- de 100 à 499 salariés
- de 500 à 999 salariés
- de 1 000 à 1 999 salariés
- de 2 000 à 4 999 salariés
- 5 000 salariés et plus

## Nombre d'établissements implantés dans la région

Nombre d'établissements	
moins de 200 salariés	96
de 200 à 499 salariés	8
de 500 à 999 salariés	2
1 000 salariés et plus	1

Source : Dares

## Répartition des salariés selon la famille de métiers

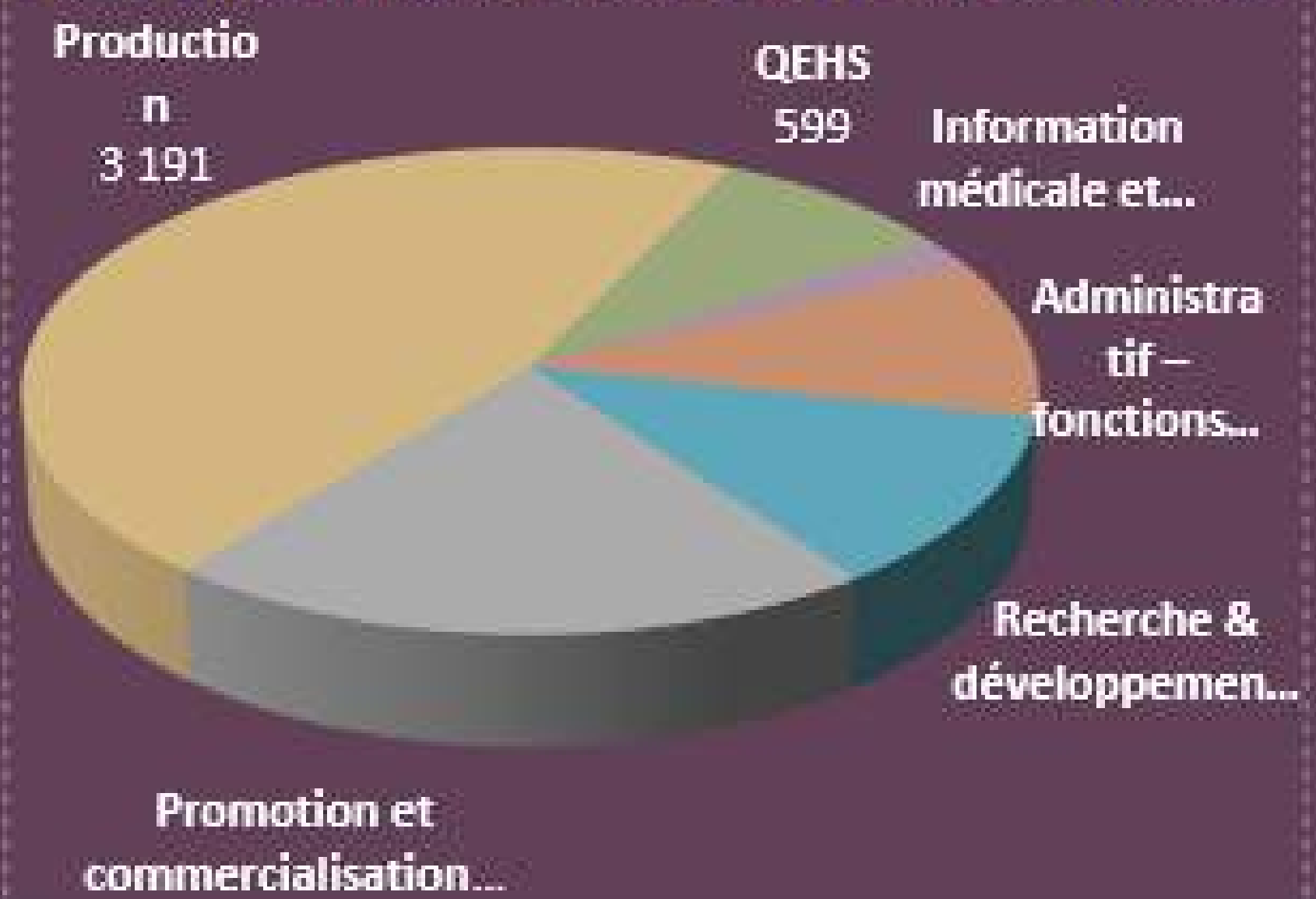

# L'industrie pharma, un secteur ouvert à tous

56,3%

Des salariés du secteur sont des femmes

vs moins de 30% dans le reste de l'industrie manufacturière

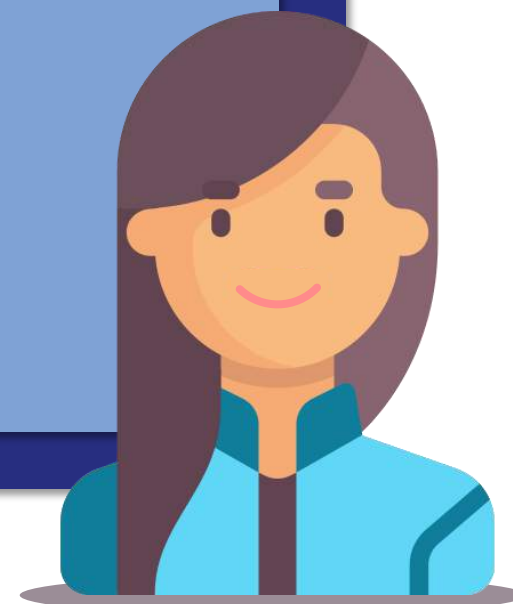

8 954

Alternants en 2021 dans les entreprises de la branche

soit +19% par rapport à 2020



4%

des salariés en situation de handicap employés dans le secteur

Soit un taux multiplié par 3 depuis 2009



# La répartition des emplois par famille de métiers en France

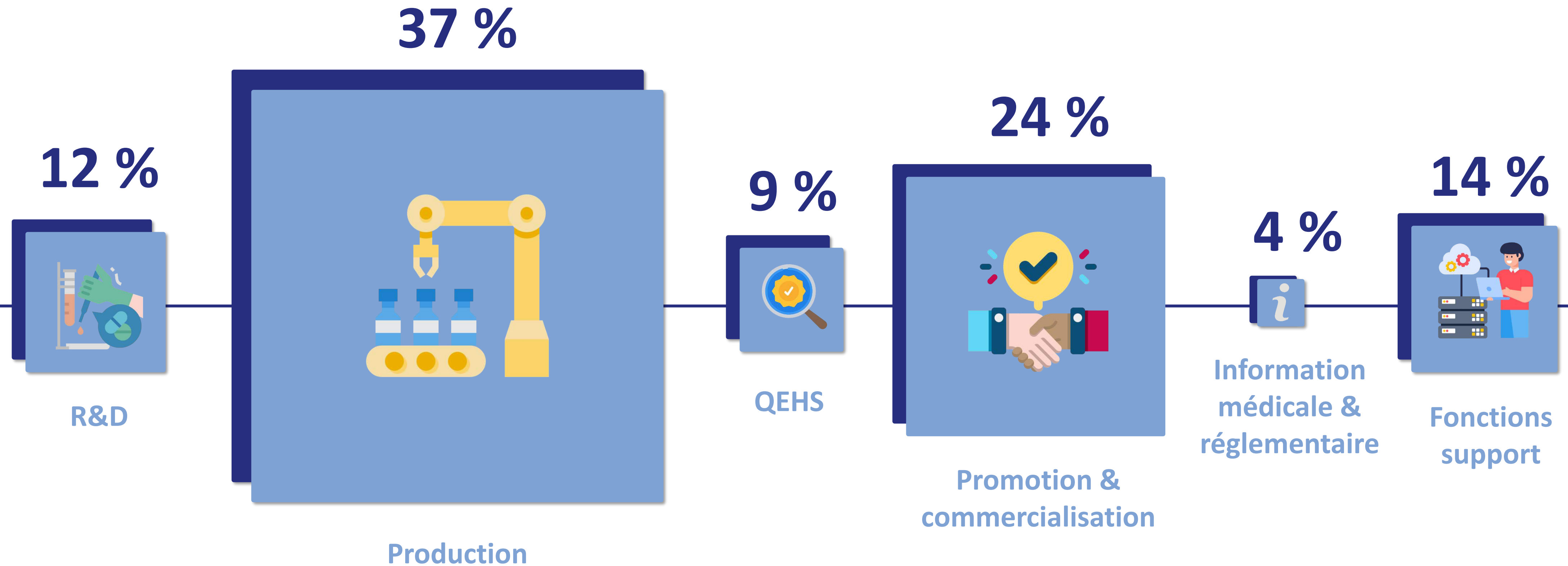

Plus de 150 métiers possibles ...

# Des métiers diversifiés et sur lesquels nous recrutons

## Top 5 des métiers qui ...

### RECRUTENT LE PLUS



- 1 Opérateur(ric)e de production
2. Technicien(ne) de fabrication et/ou conditionnement
3. Chef(fe) de gamme
4. Technicien(ne) de laboratoire de contrôle
5. Chef(fe) de projets santé

### SONT DIFFICILES À POURVOIR



- 1 Responsable de laboratoire de contrôle
2. Technicien(ne) / responsable de maintenance
3. Chargé(e) / responsable des affaires réglementaires
4. Pharmacovigilant(e)
5. Data Scientist

### ÉMERGENT



- 1 Technicien(ne) en bioproduction
2. Ingénieur(e) Intelligence Artificielle
3. Data engineer
4. Bio informaticien(ne)  
Responsable médical
5. régional / Medical Scientific Liaison

# Les enjeux de la filière sur le territoire

Attractivité



Formation



Normalisation

Décarbonation

Modèle éco





# Théophane MABIT, Chargé d'études - OREF / Région Grand Est



<https://oref.grandest.fr>

# L'INDUSTRIE PHARMACEUTIQUE EN GRAND EST

---

MARDI 3 OCTOBRE 2023



# LES EFFECTIFS DE L'INDUSTRIE PHARMACEUTIQUE EN GRAND EST

## COMBIEN ?

- 12 300 actifs occupés dans le secteur de l'industrie pharmaceutique.
- Répartis majoritairement :
  - Bas-Rhin : 48%
  - Haut-Rhin : 34%
  - Marne : 13%

Source : Insee, RP 2020

## RÉPARTITION DE L'EMPLOI SALARIÉ DE L'INDUSTRIE PHARMACEUTIQUE EN FRANCE MÉTROPOLITAINE

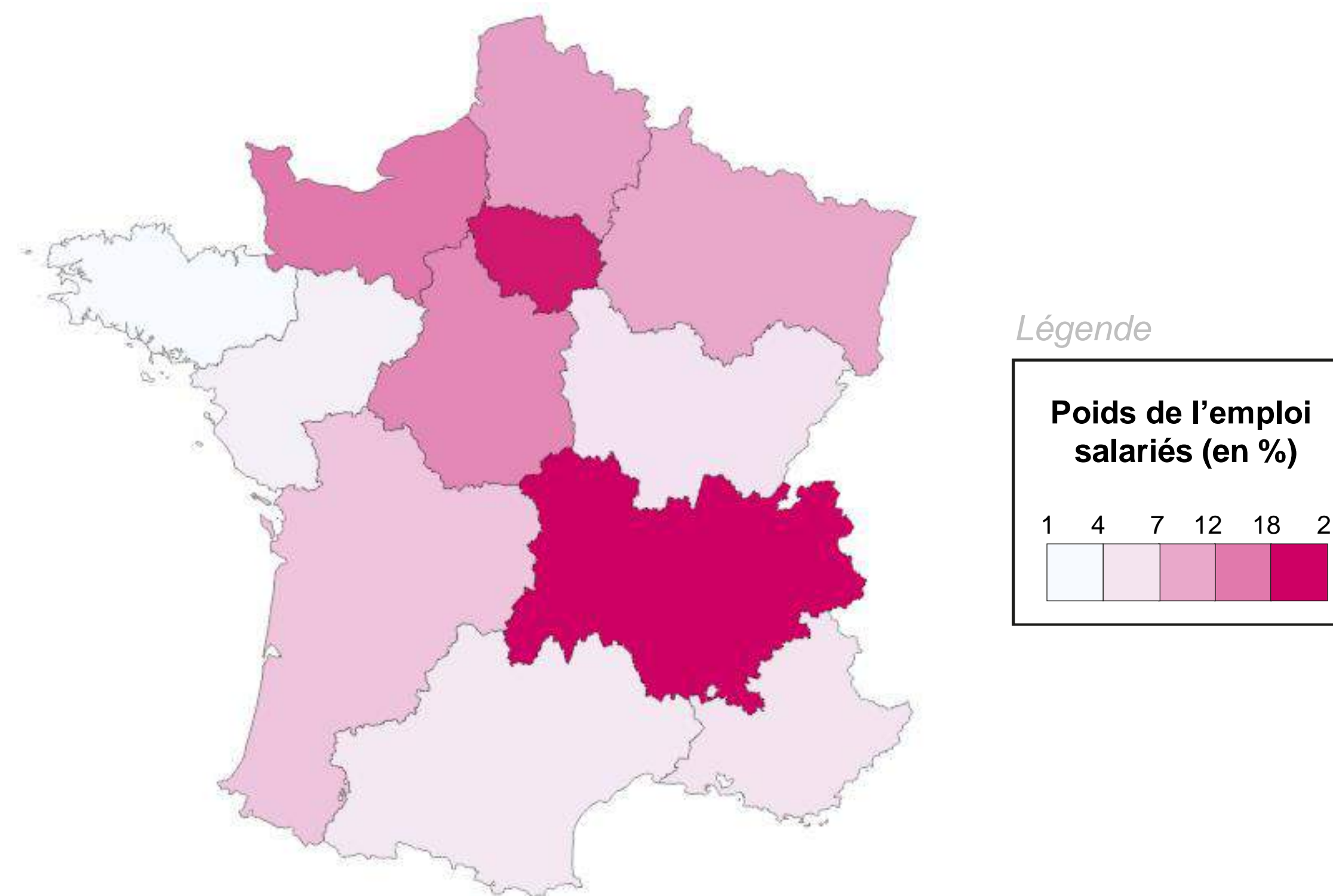

Source : AcoSS Caisse nationale, base 100, 2022

# UNE RÉPARTITION PAR GENRE SIMILAIRE...

## RÉPARTITION DES ACTIFS OCCUPÉS PAR GENRE EN GRAND EST

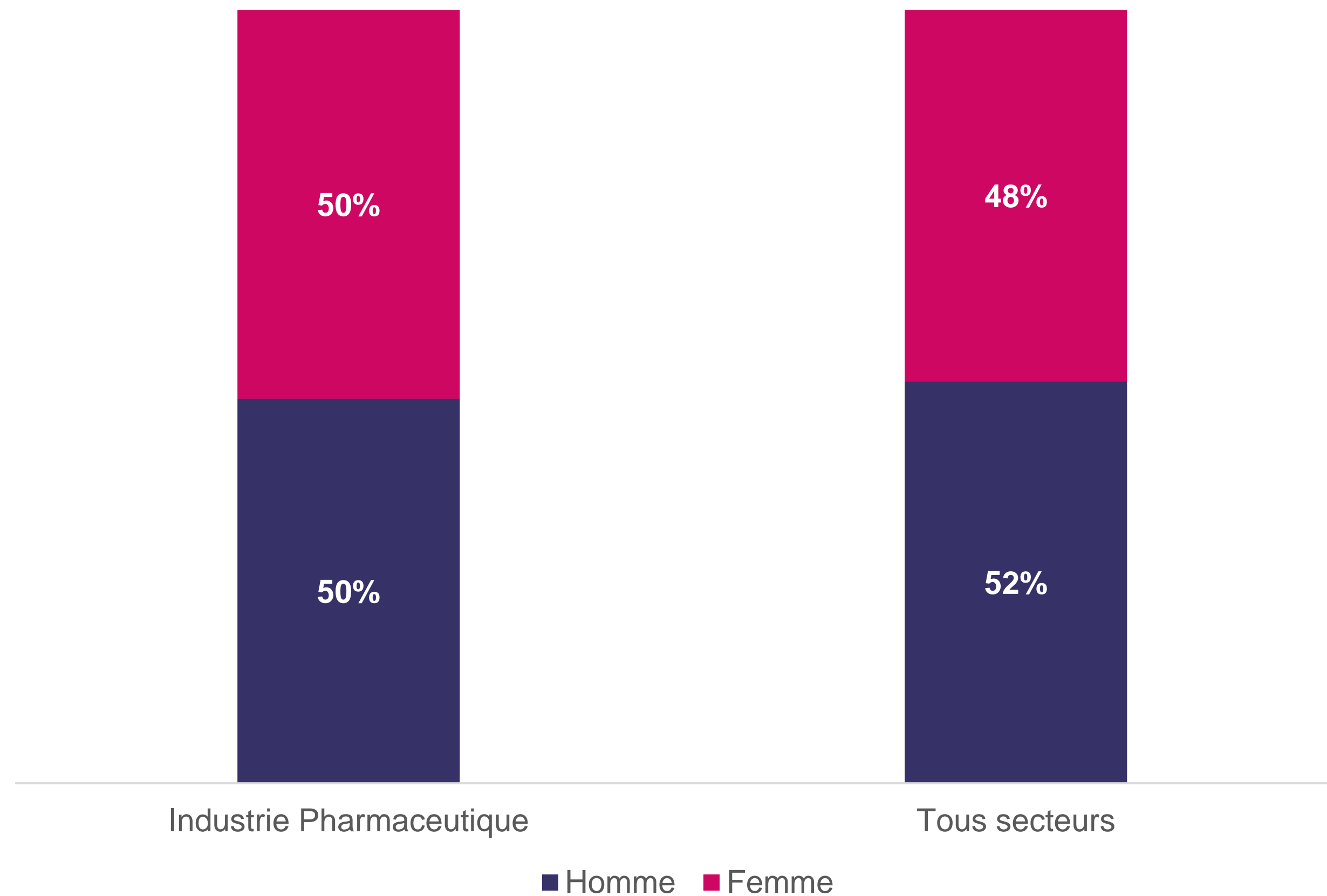

# DES JEUNES RELATIVEMENT MOINS NOMBREUX..

## RÉPARTITION DES ACTIFS OCCUPÉS PAR CLASSE D'ÂGE

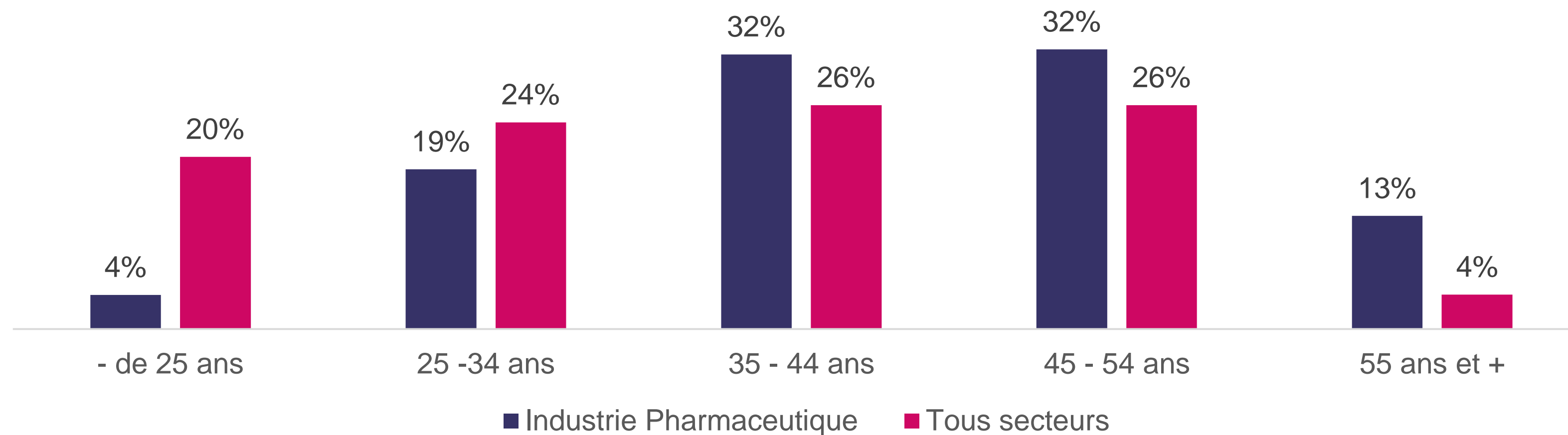

# DES ACTIFS OCCUPÉS PLUS QUALIFIÉS...

## RÉPARTITION DES ACTIFS OCCUPÉS PAR NIVEAU DE DIPLÔME

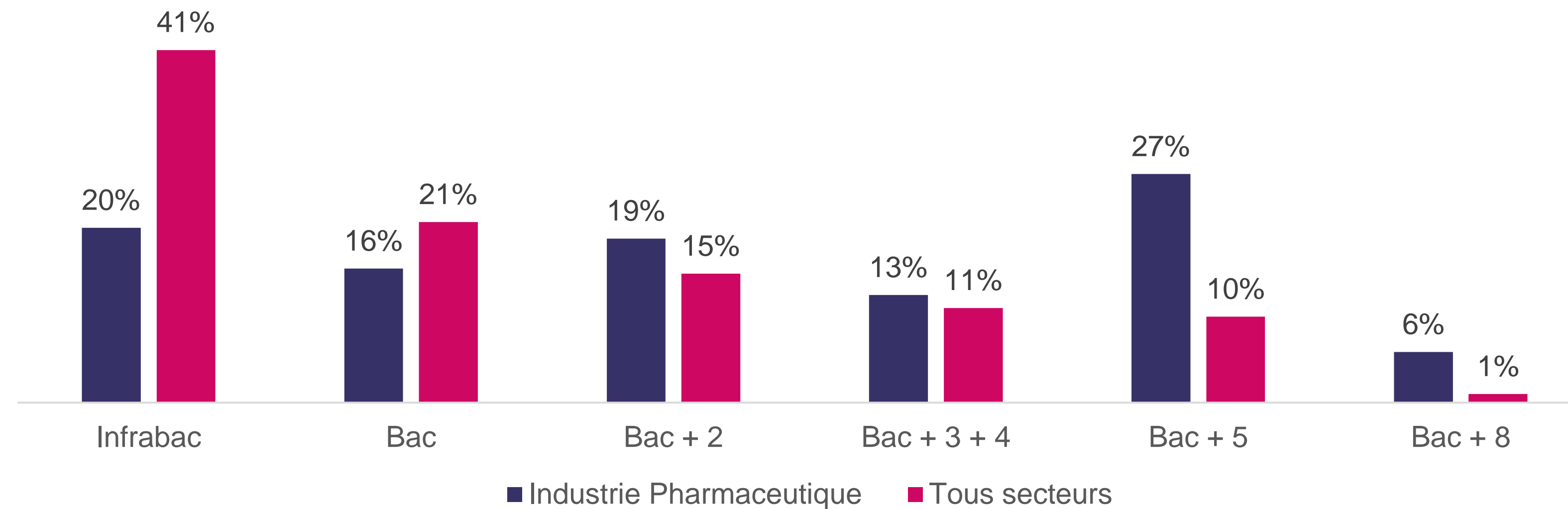

# DES EMPLOIS PÉRENNES RELATIVEMENT PLUS IMPORTANTS..

## RÉPARTITION DES ACTIFS OCCUPÉS PAR TYPE DE CONTRAT DE TRAVAIL

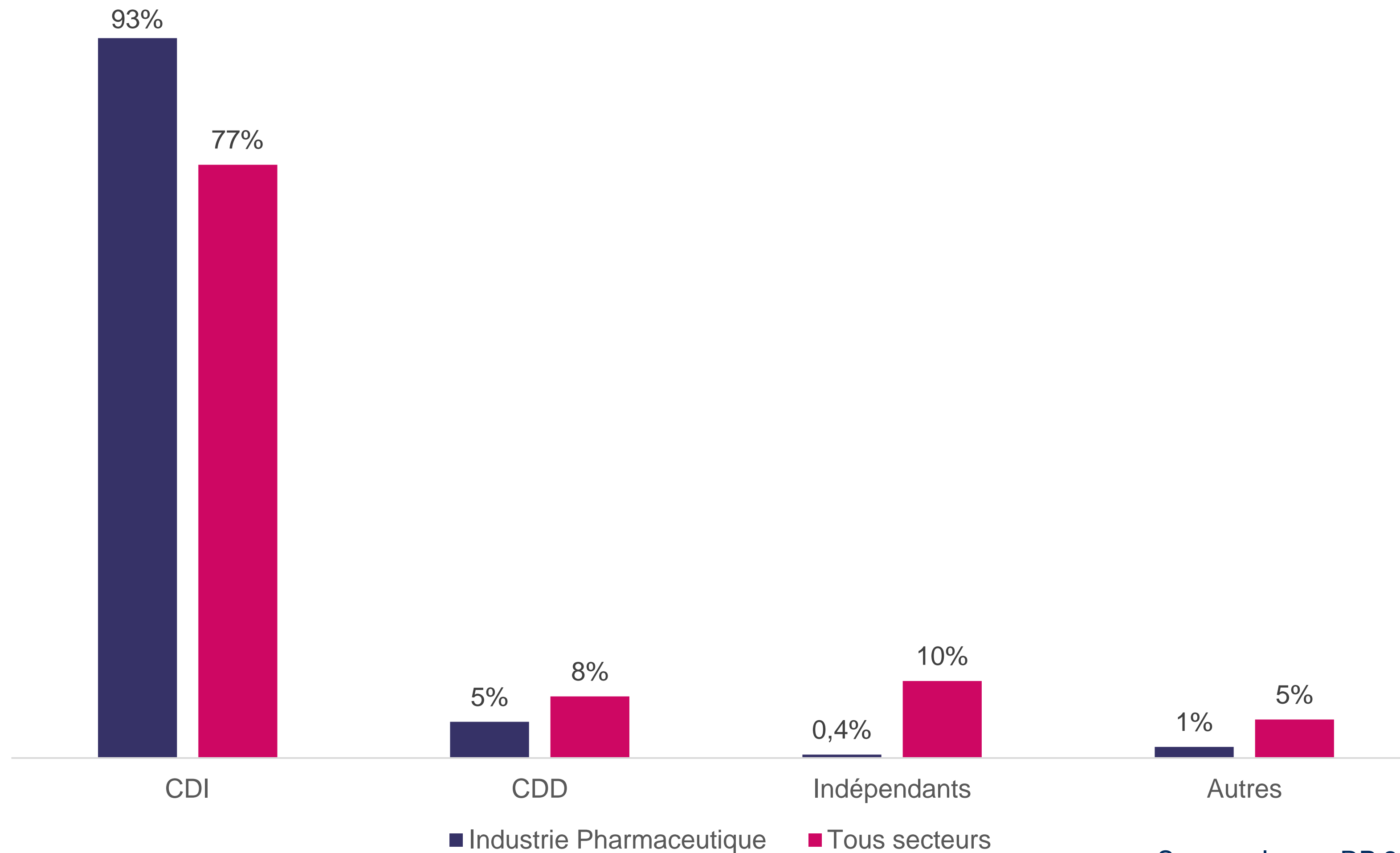

# EN GRAND EST, L'INDUSTRIE PHARMACEUTIQUE EST PLUS DYNAMIQUE QUE LA MOYENNE NATIONALE

## ÉVOLUTION DES EFFECTIFS SALARIÉS

- En 10 ans, Grand Est : + 21%
- En 10 ans, France métropolitaine : + 8%

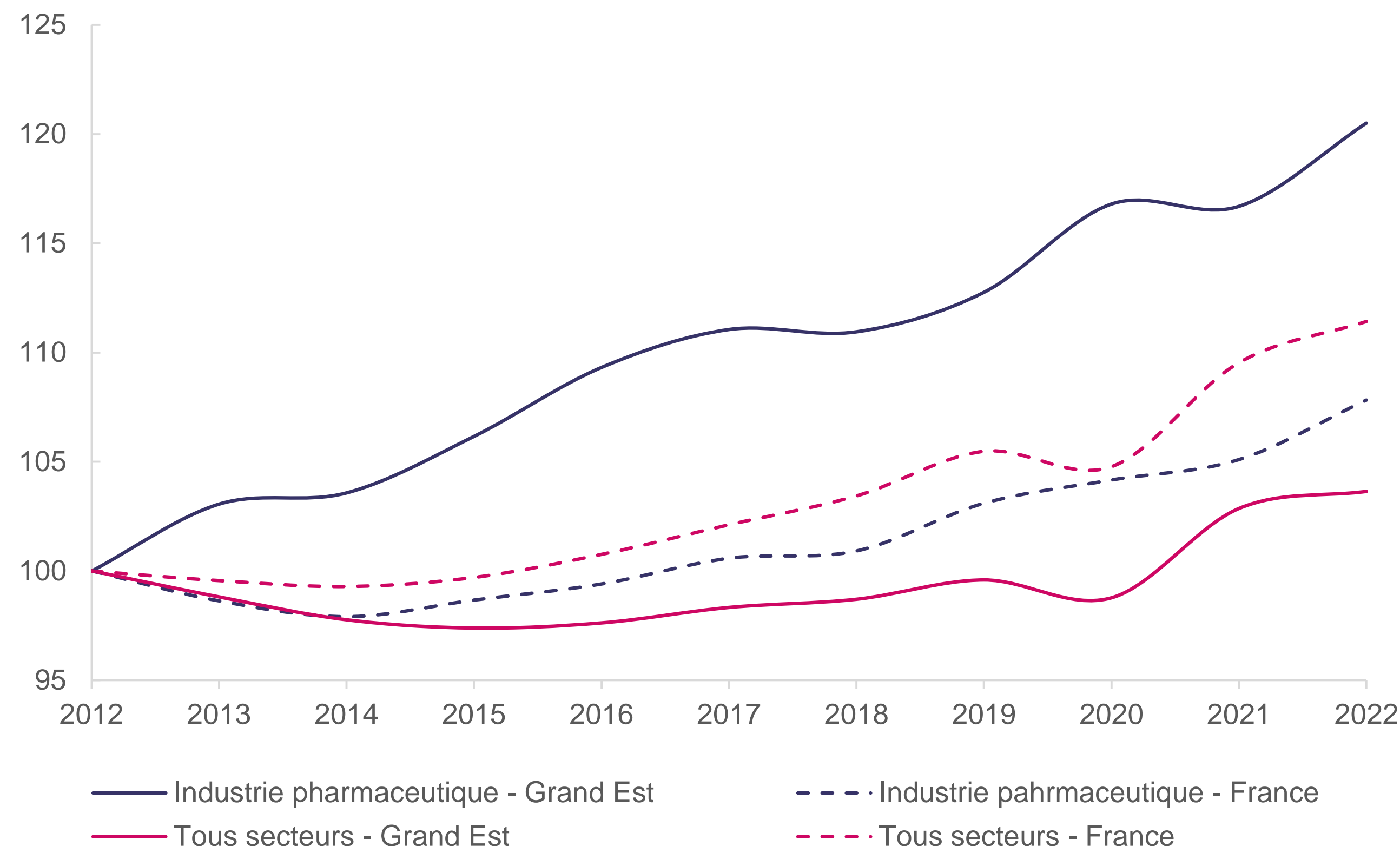

Source : AcoSS Caisse nationale, base 100, 2012



# PRÈS DE 180 FORMÉS DANS L'INDUSTRIE PHARMACEUTIQUE EN GRAND EST EN 2022

Diplôme - <i>équivalence niveau</i>	Université	CFA	Formation professionnelle et continue	Total	
Licence / Master 1 - <i>niveau 6</i>		5	37	-	<b>42</b>
Master 2 - <i>niveau 7</i>		54	72	11	<b>137</b>
<b>Total</b>		<b>59</b>	<b>109</b>	<b>11</b>	<b>179</b>

Source : Région Grand Est, MENJ-DEP-Rectorats des académies du Grand Est, rentrée 2022, effectif du public

- 61% d'apprentis
- 72% de femmes
- Exemple de formations :
  - Licence pro industries pharmaceutiques
  - Master Sciences du médicament et des produits de santé

# PRÈS DE 3 200 FORMÉS DANS LA CHIMIE EN GRAND EST EN 2022

Diplôme - <i>équivalence niveau</i>	Université	CFA	Formation professionnelle et continue	Total	
BUT / DUT - <i>niveau 5</i>		300	23	10	<b>333</b>
Licence / Master 1 - <i>niveau 6</i>		789	12	2	<b>803</b>
Master 2 - <i>niveau 7</i>		1 531	67	57	<b>1 655</b>
Doctorat - <i>niveau 8</i>		376	-	-	<b>376</b>
<b>Total</b>		<b>2 996</b>	<b>102</b>	<b>69</b>	<b>3 167</b>

Source : Région Grand Est, MENJ-DEP-Rectorats des académies du Grand Est, rentrée 2022, effectif du public

- 95% de formés à l'université
- Exemple de formations :
  - Licence de Chimie
  - Diplôme de l'école européenne Chimie Polymère et Matériaux
  - Diplôme d'ingénieur à l'ENSIC

# Les établissements des formations de la chimie et de l'industrie pharmaceutique

niveau supérieur  
en Universités - rentrée 2022

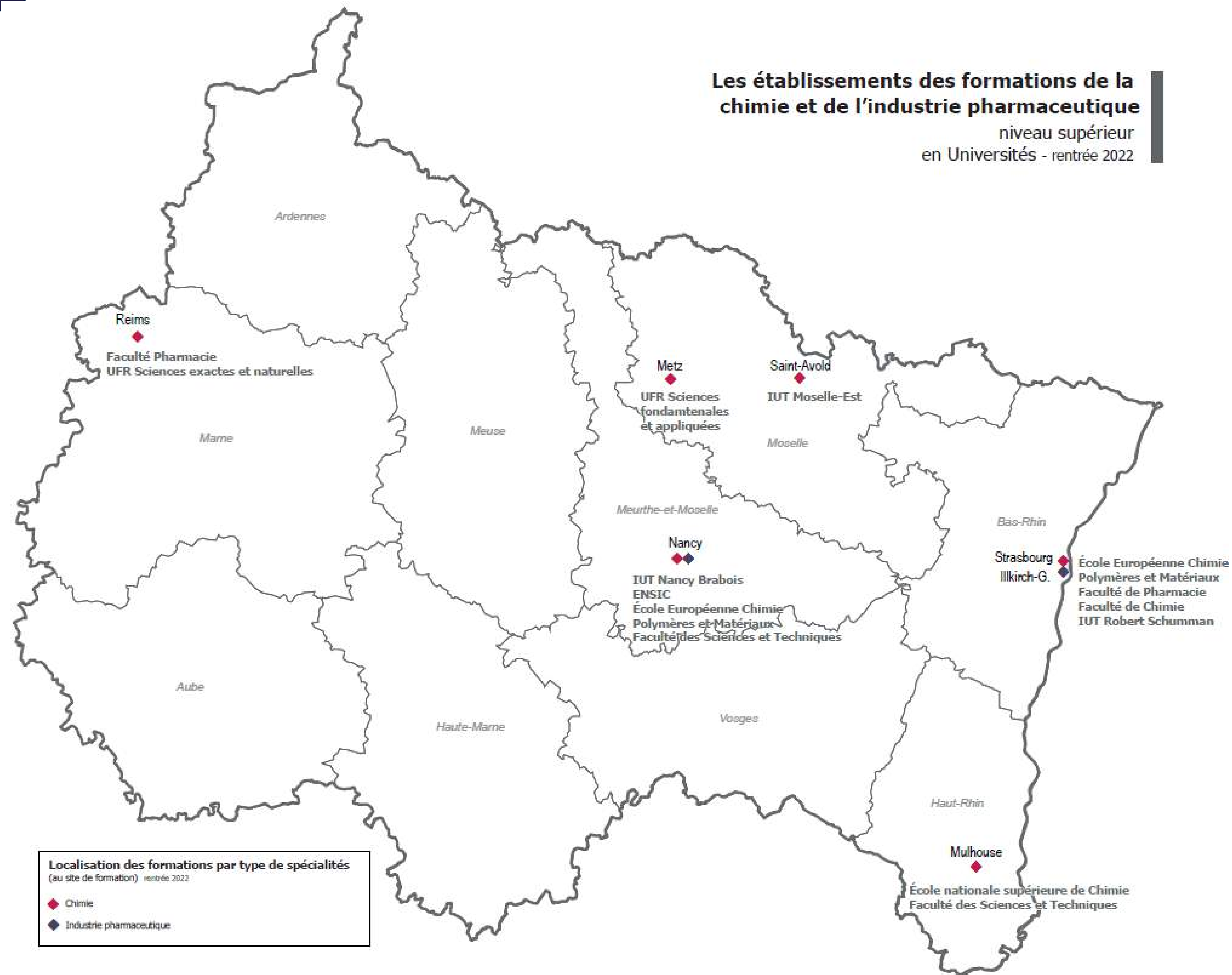

**Localisation des formations par type de spécialités**  
(au site de formation) rentrée 2022

- ◆ Chimie
- ◆ Industrie pharmaceutique

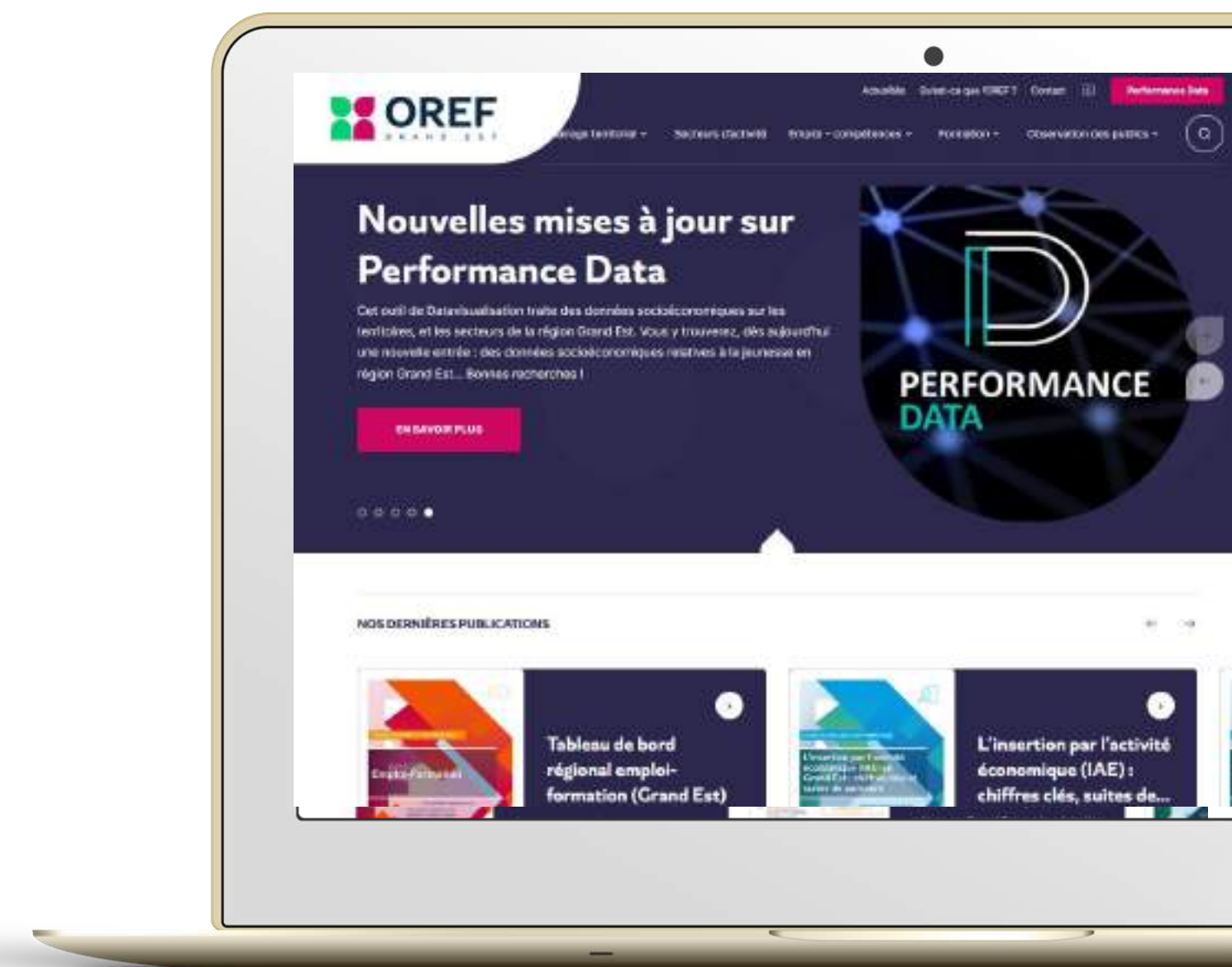

 <http://www.orefgrandest.fr/>

**Valérie SYLVESTRE - Chargée de mission**

***Direction de la Formation pour l'Emploi  
Service Formation Professionnelle  
Pôle Offre Formation Sectorielle  
REGION GRAND EST***



# Quelques données - FORMATION PROFESSIONNELLE

en 2022-2023

120 actions de formation ont eu lieu ou sont programmées, dont :

29 actions agents de production

34 actions agents de maintenance

26 actions découverte des métiers de l'industrie

30 actions conducteurs de ligne

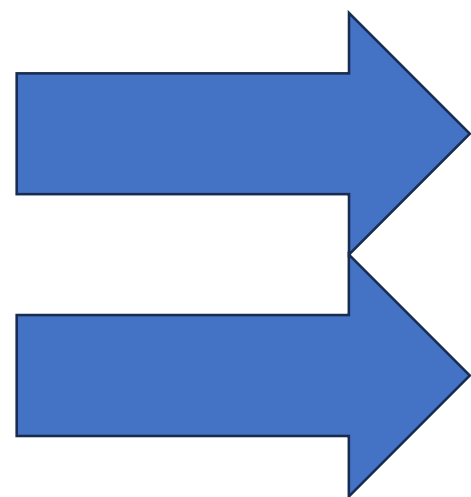

AU TITRE DU PROGRAMME REGIONAL DE FORMATION

Ou

FONDS D'INTERVENTION POUR LA FORMATION ET L'EMPLOI (FIFE) ou ACTIONS SUR MESURE (ASM)

**Pour l'entreprise MERCK (294 personnes formées - 5000h de formation)**

20 actions de formation depuis 2018

**3 familles de métiers :**

Equipier autonome de production industrielle

Opérateur de production

Magasinier / cariste

**Pour l'entreprise DELPHARM / ELANCO (2 actions de formation - parcours 210h avant professionnalisation)**

Parcours vers le métier d'opérateur de production pharmaceutique



## Mahboubi HARKAT, Responsable développement - EASE



<https://www.ease-training.fr/>





# Bernard KUHN, Conseiller entreprises - Pôle emploi Molsheim

<https://www.pole-emploi.fr/accueil/>



# MARCHÉ DU TRAVAIL

Zoom territorial

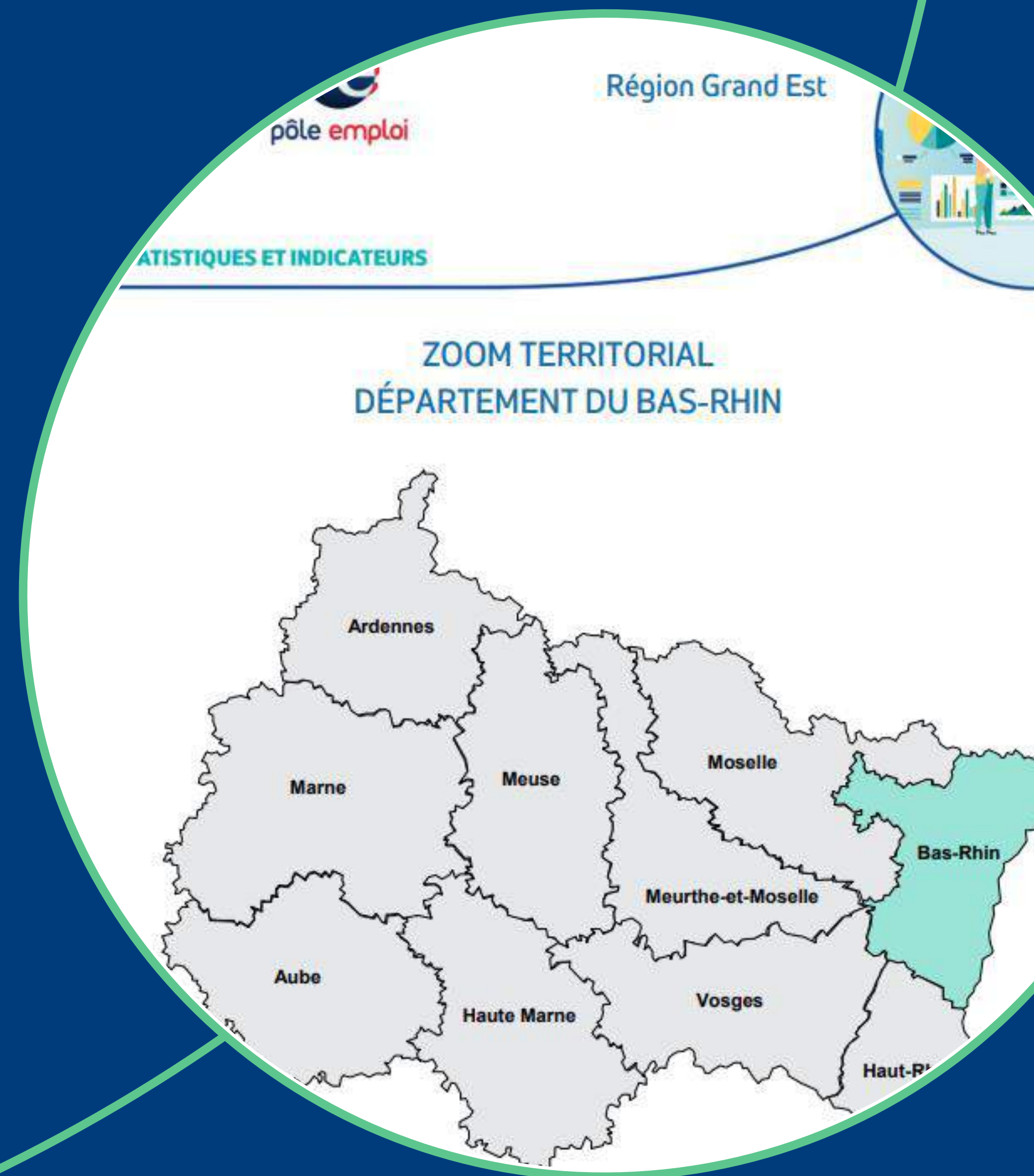

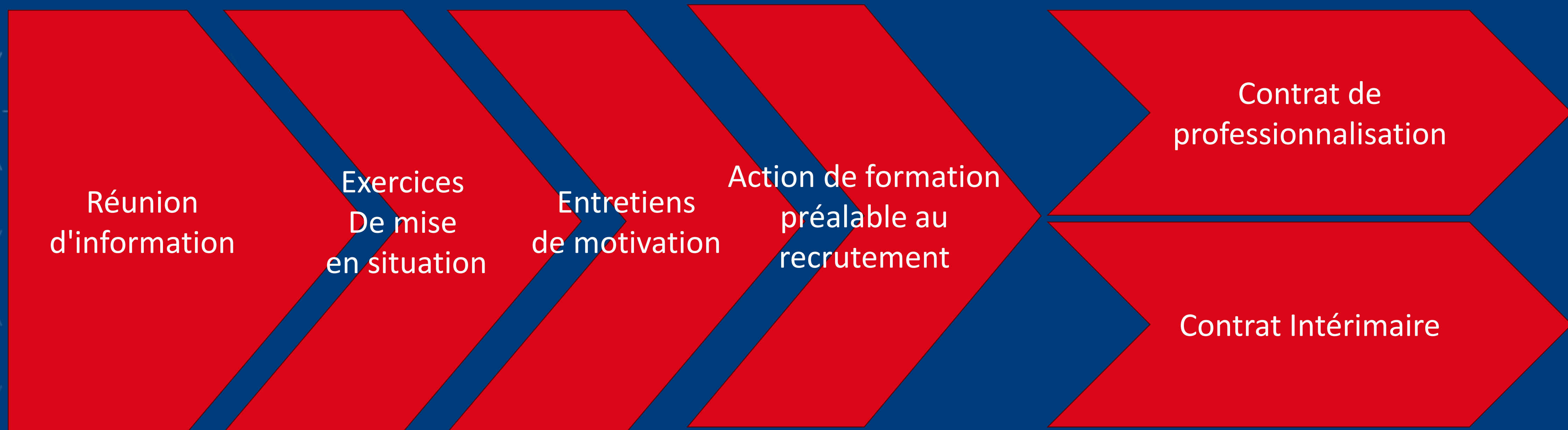

# Méthode de Recrutement par Simulation - MRS

Les étapes du processus :

- Analyse de poste
- Pondération des habiletés repérées
- Choix/adaptation ou conception des exercices
- Étalonnage de la séance
- Définition du contenu de l'entretien de motivation



# Former les candidats

## AFPR/POEI

- Public : tout demandeur d'emploi inscrit à Pôle emploi pour lequel le profil nécessite une adaptation.
- Durée : 400 h max.
- Aide à la formation\* :  
Une aide au financement de la formation est versée une fois la formation réalisée à l'appui de l'embauche du candidat formé.
  - 5 €/h en organisme de formation Interne et en tutorat.
  - 8 €/h en organisme de formation externe.
- Engagements de l'employeur :
  - AFPR : CDD de 6 à moins de 12 mois ou Contrat de professionnalisation en CDD de moins de 12 mois
  - POEI : CDI ou CDD de 12 mois et plus
- Engagements de l'employeur :
  - être à jour de ses cotisations
  - ne pas avoir licencié

\*Montants pouvant être revus en fonction de la spécificité du besoin et du Coût de la formation externe.



# Présentation de notre site Merck Life Sciences de Molsheim

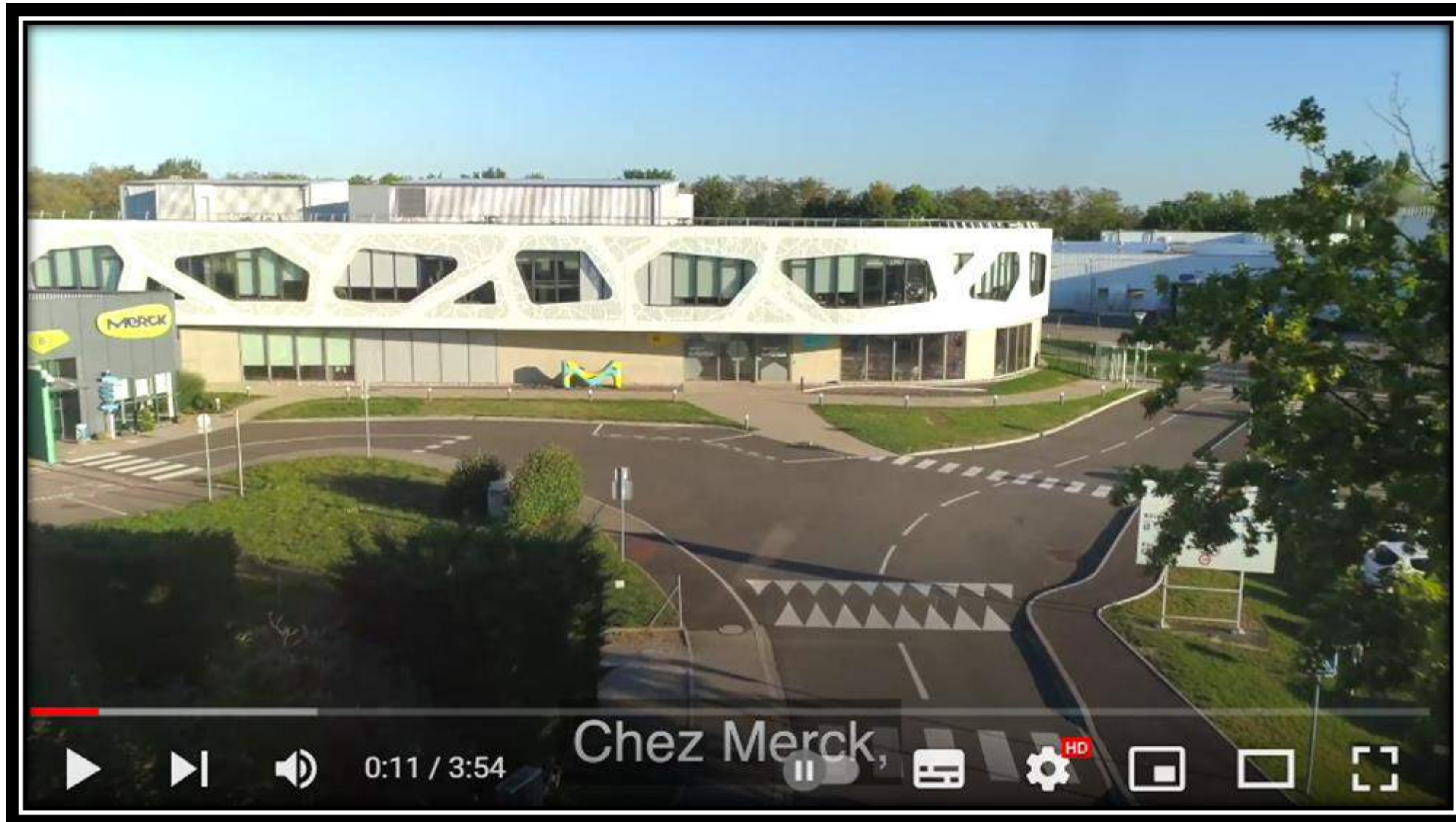

<https://youtu.be/szbxjuZtx0E?si=dc6o81NUEK4GFmlU>





**Lucile MARTIN, HR Business Partner -  
Groupe MERCK**



**Justine ARNAUD, Recruitment  
Business Partner - Groupe MERCK**



<https://www.merckgroup.com/fr-fr>

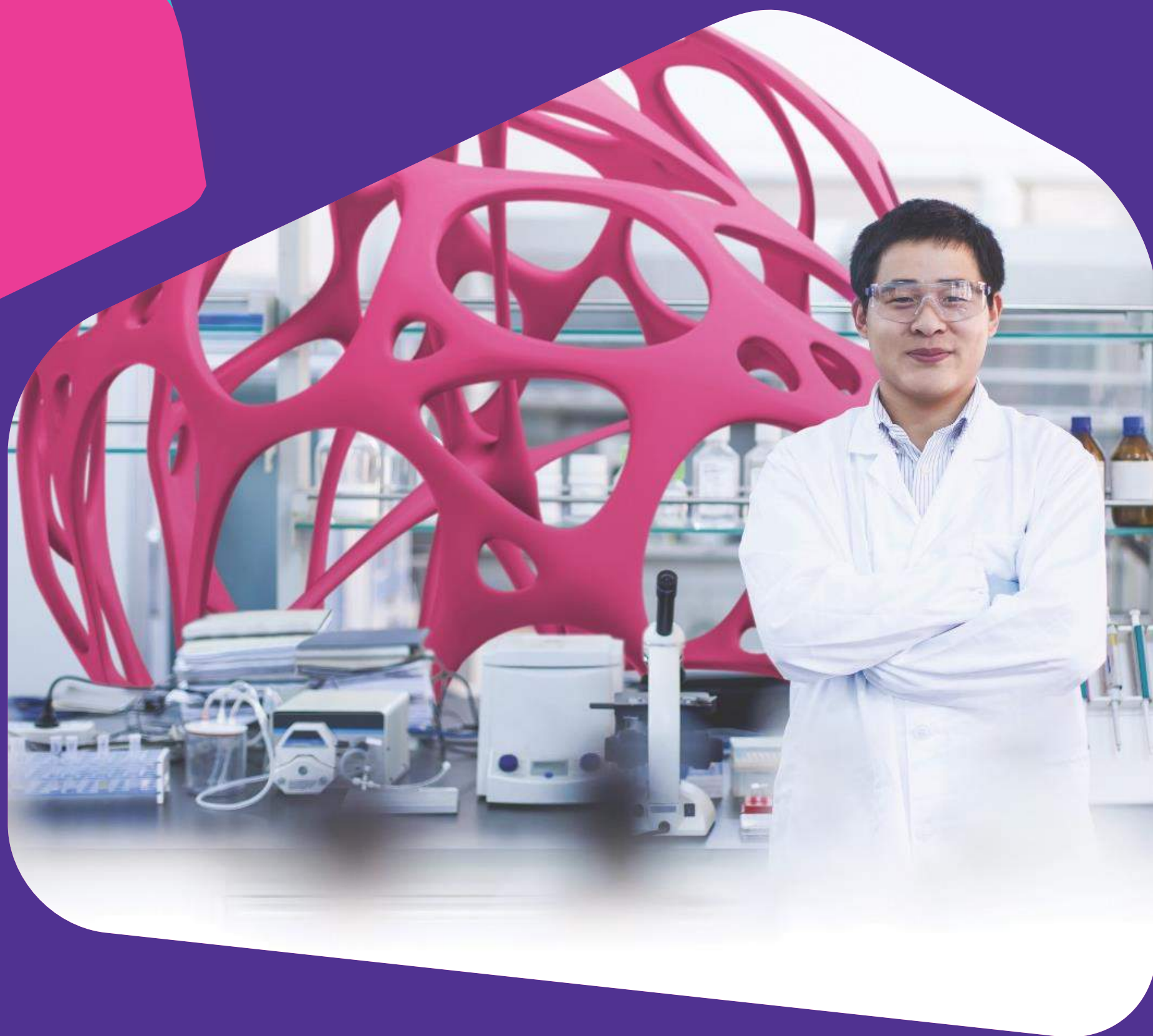

# Merck Millipore SAS

Molsheim (67)

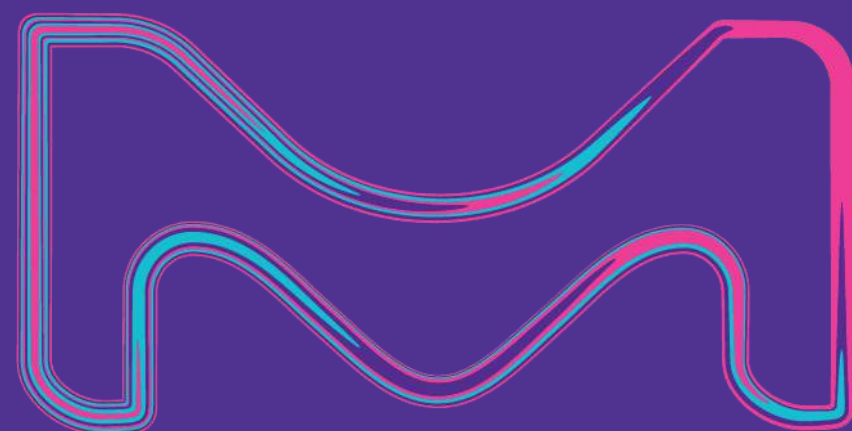

The life science business of Merck operates as MilliporeSigma in the U.S. and Canada.

**MERCK**





**€22,2 Mrds**  
de ventes  
en 2022

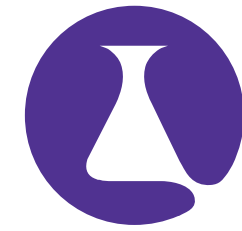

**€2,5 Mrds**  
investis en  
R&D en 2022



**~64 200**  
salariés



**66** pays



Fondée en  
**1668**



Cotée en bourse &  
**majoritairement**  
familiale



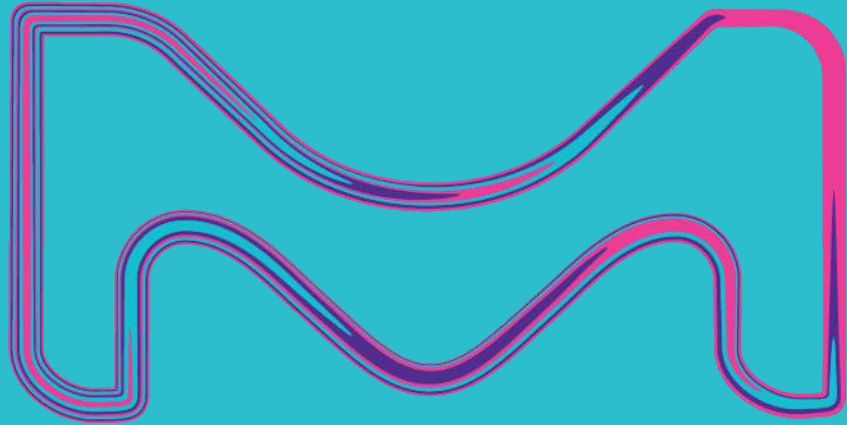

# Science & technologie dynamiques

**MERCK**  
**en FRANCE**



**MERCK**

# MERCK in FRANCE

-  **Healthcare**
-  **Life Science**
-  **Electronics**

**4400**  
employés

**1,9 M**  
de ventes

**11**  
sites

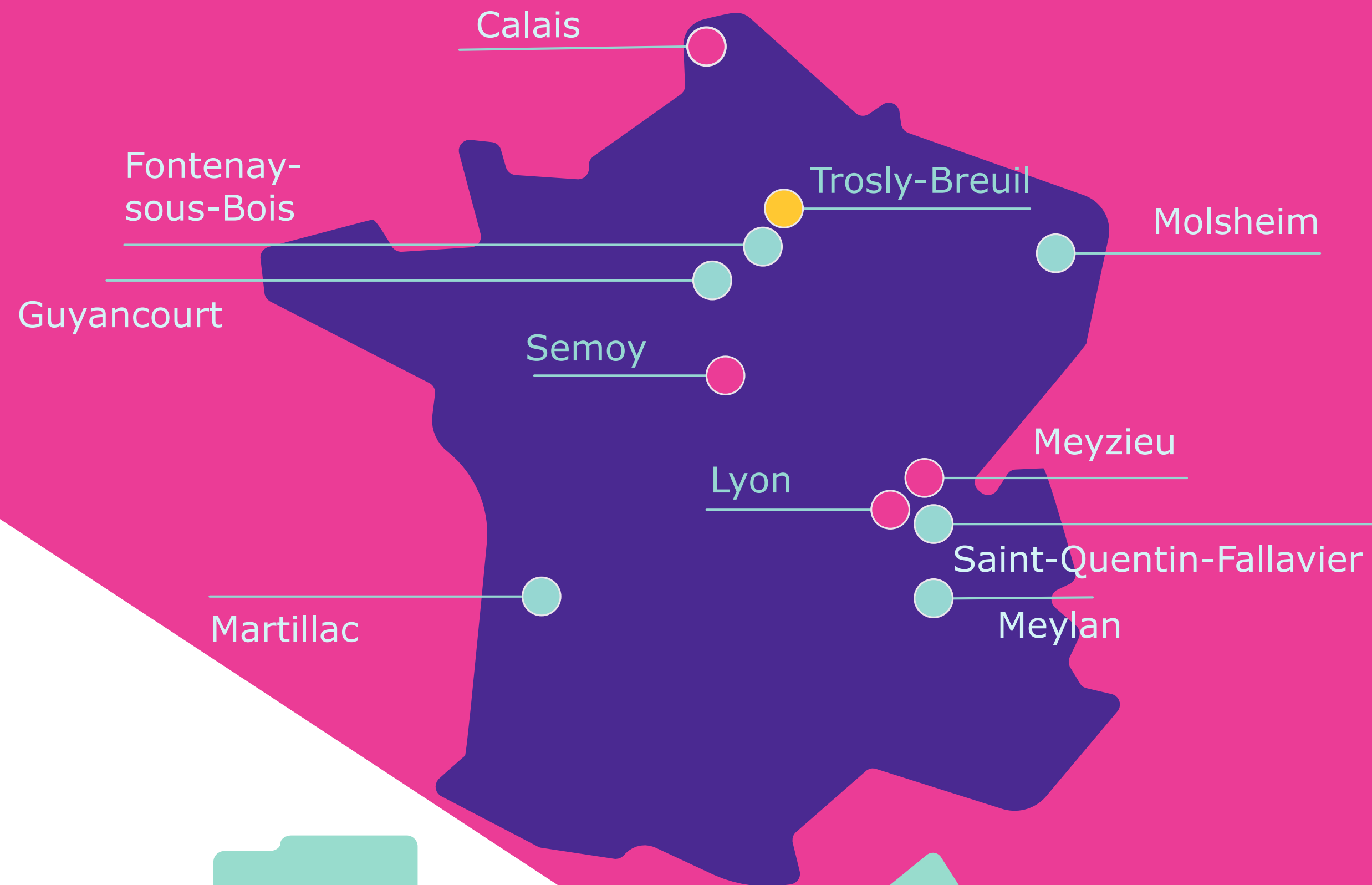

# Bienvenue à MOLsHeim

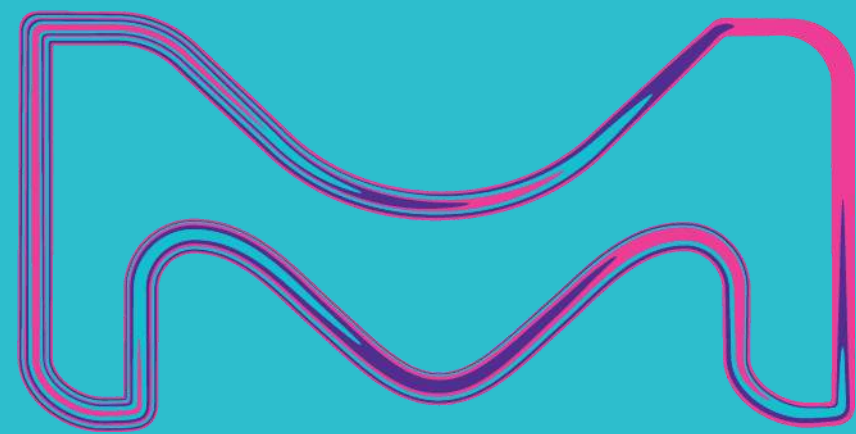

MERCK

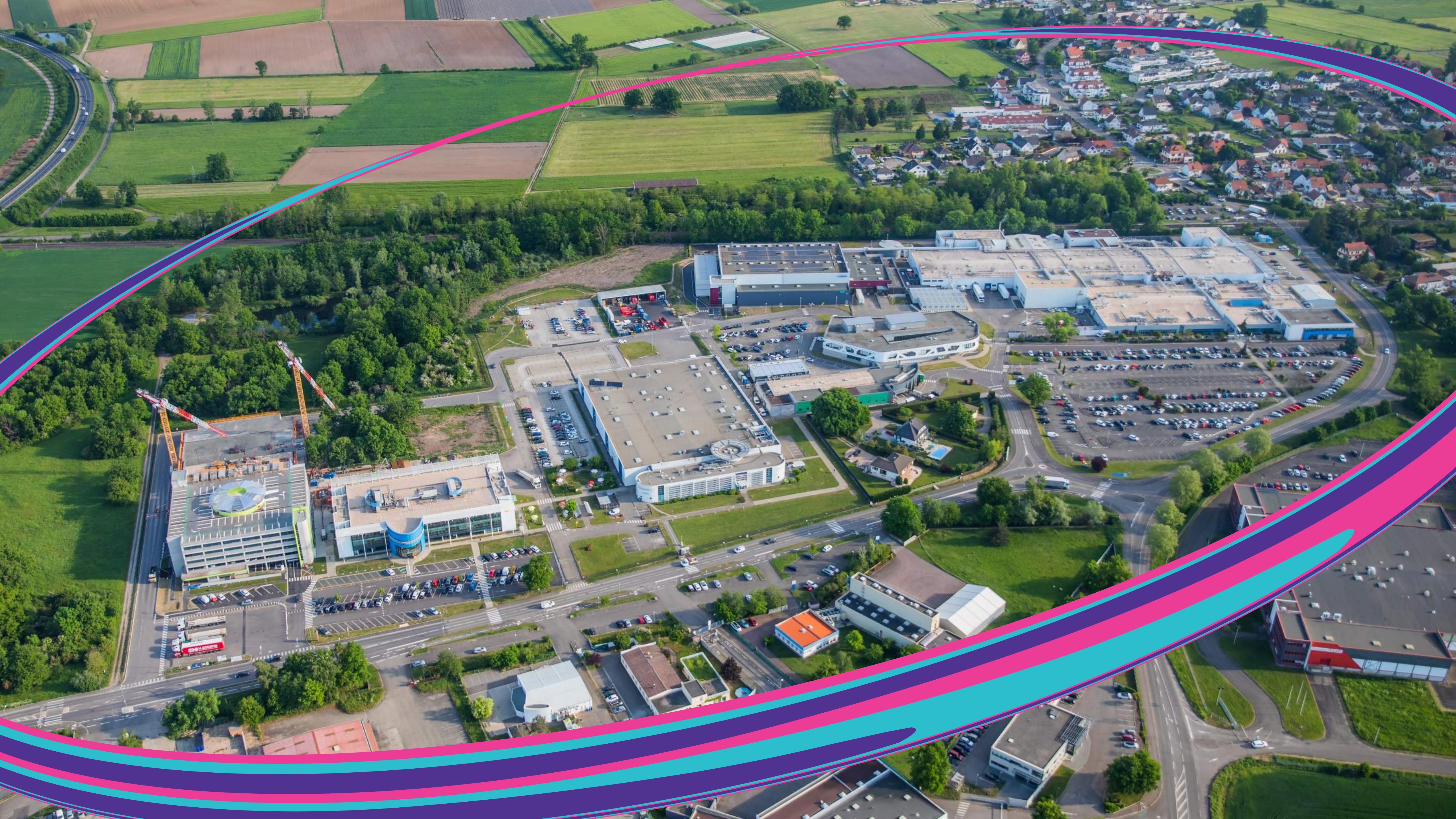

# Que faisons-nous ?



**BioMonitoring  
Operations**

Notre centre d'excellence BioMonitoring est un des **leaders mondiaux de la fourniture de solutions pour le contrôle microbiologique** dans les industries pharmaceutiques et agroalimentaires.



**Systems &  
Solutions  
Operations**

Notre unité Systems & Solutions propose à l'industrie pharmaceutique mondiale **une large gamme d'équipements de filtration ou de produits techniques.**



**Lab Water  
Solutions &  
Instruments**

Notre centre d'excellence Lab Water **élabore des systèmes et services de purification d'eau** pour offrir une eau pure et ultra pure à nos clients.



**Mobius**

Notre unité de production à usage unique Mobius permet de développer **la fabrication et l'assemblage de poches, tubulures et connecteurs aseptiques.**

# MOLsHeim

Depuis 1972

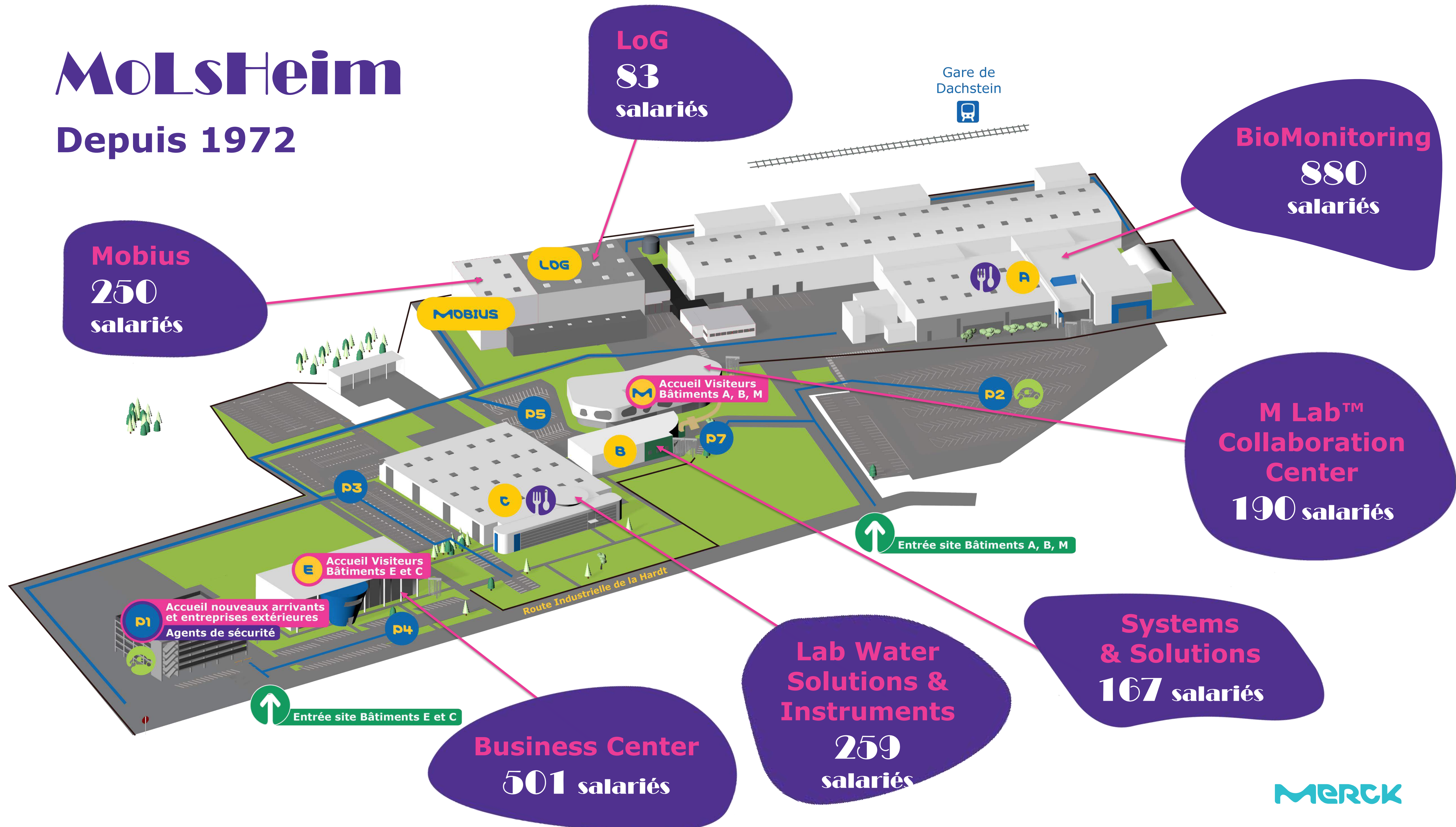

Gare de Dachstein

**LoG**  
**83**  
salariés

**BioMonitoring**  
**880**  
salariés

**Mobius**  
**250**  
salariés

**M Lab™**  
**Collaboration**  
**Center**  
**190** salariés

**Systems**  
**& Solutions**  
**167** salariés

**Lab Water**  
**Solutions &**  
**Instruments**  
**259**  
salariés

**Business Center**  
**501** salariés

# Vidéo présentation ALK France



<https://youtu.be/QJsDhosU8o4?si=RHz3N5lZQq19lvSn>





**Thibault  
CHARPENTIER, Responsable Affaires  
Publiques - ALK**



<https://www.alk.fr/>

A young child with reddish hair is jumping on a bed with white linens. The child is wearing a white t-shirt and grey leggings. The room is bright and sunny, with a window in the background showing three potted plants on the sill. A bedside table with a green plant and a brown alarm clock is visible. On the wall, there is a framed picture of three children in various poses.

# ALK, le laboratoire spécialiste de l'allergie

# ALK, leader mondial et expert de l'ITA



Fondé en  
**1923**



**~2800**  
Collaborateurs  
dans 47 pays



**~2,2 millions**  
Patients traités

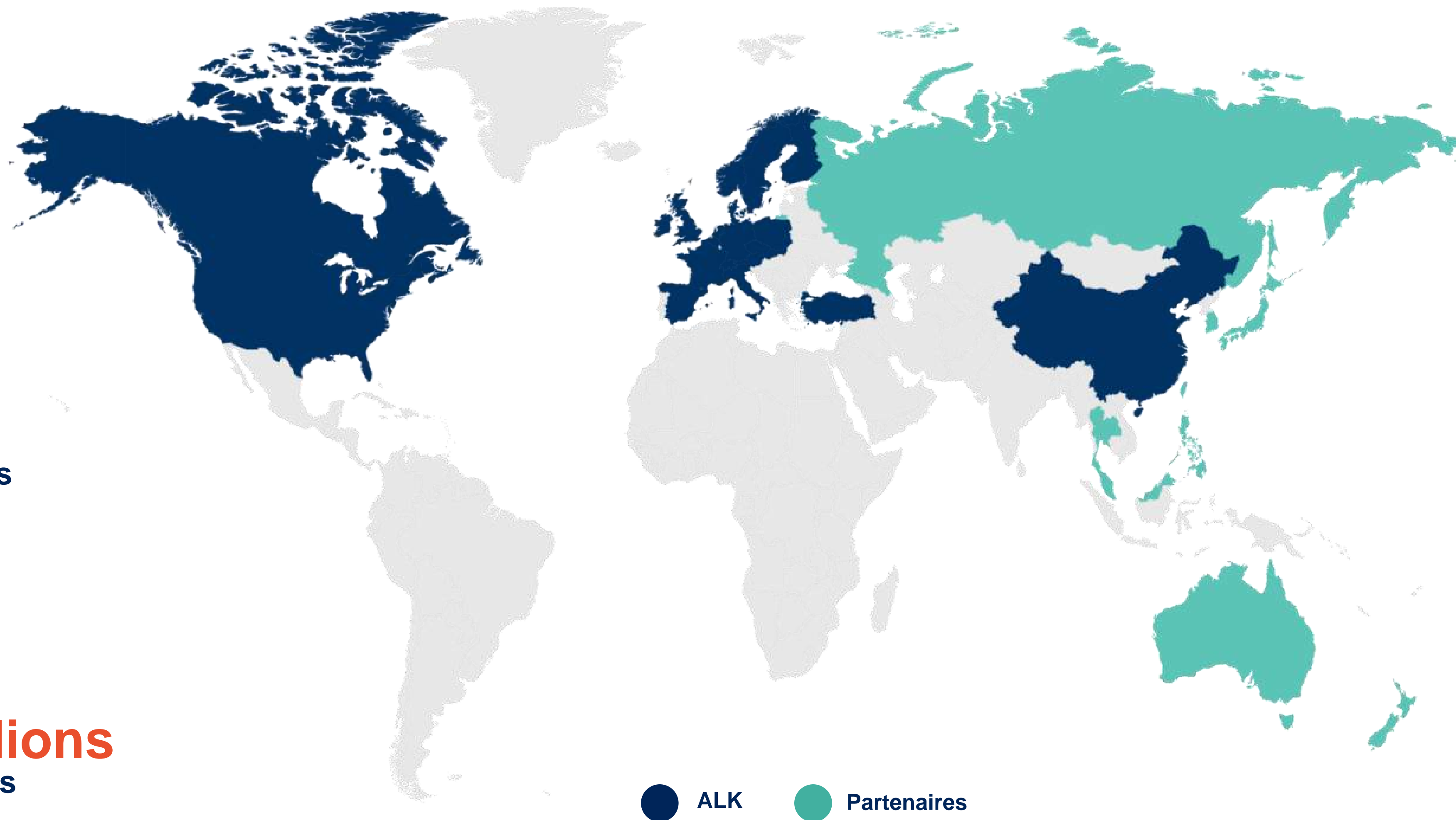

Matières premières



Production



Produit fini



Distribution



# Des solutions pour les allergies dans le monde



## SCIT/SLIT-drops

Immunothérapie sublinguale pour le traitement de la rhinite allergique induite par le pollen, les MHD et les phanères d'animaux.

Les gouttes SCIT/SLIT sont disponibles pour une large gamme d'autres allergènes.



## SLIT-tablets

Immunothérapie sublinguale pour le traitement de l'allergie respiratoire induite par l'HDM (rhinite allergique et asthme allergique). Présenté sous forme de comprimé à dissolution rapide, il est administré une fois par jour.



## Autres produits

Auto-injecteur d'adrénaline pour l'auto-administration (piqûres ou morsures d'insectes, aliments, médicaments et autres allergènes).

Autodiagnostic sur Klara et produits de style de vie de Klarify.me.

# La France : un pôle de production spécialisé



## Paris (La Défense)

- Direction Générale
- Équipes support et commerciales



## Vandeuil (Marne)





- Production des extraits allergéniques à partir des matières premières, ajustement (dosage) et remplissage des flacons en gouttes sublinguales
- Analyses physico-chimiques et biologiques
- Fabrication de principes actifs pour une partie de la gamme injectable (produits commercialisés hors France)



## Varennes en Argonne (Meuse)



- Production des acariens pour la fabrication des extraits allergéniques
- Réception et traitement des commandes et ordonnances associées aux APSI, conditionnement au nom du patient, libération pharmaceutique et expédition directe au patient
- Service Relation Médecins et Patients

# Varennnes-en-Argonne

-  Production d'acariens: 260 m<sup>2</sup>
-  Emballage et Expédition: 1800 m<sup>2</sup>
-  Stockage : 1600 m<sup>2</sup>, dont 600 m<sup>2</sup> d'entrepôts frigorifiques.
-  Administration : 1300 m<sup>2</sup>
-  147 employés



# Vandeuil

-  Production : 4800 m<sup>2</sup>
-  Contrôle qualité: 755 m<sup>2</sup> (Nouvelle extension 255m<sup>2</sup>)
-  Stockage : 1700 m<sup>2</sup>
-  Administration : 2000 m<sup>2</sup>
-  160 employés



# Responsabilité Sociétale Entreprise (RSE)

*Bilan 2022 et nouveaux projets à venir*

2022:

- Passage en LED et limitation des éclairages extérieurs VA.
  - Bornes de recharges de véhicule VD / VA.
  - Optimisation des circuits froids (récupération de chaleur, travaux sur équipement, paramétrages) VD.
  - Sensibilisation du personnel à la sobriété énergétique VA / VD.
- ⇒ Gain énergétique annuel sur l'électricité (120 MW/h VD et 70 MW/h VA)
- ⇒ Gain énergétique annuel sur le gaz (100 MW/h).



Projets:

- Panneaux solaires photovoltaïques sur le parking VD (Autoconsommation).
  - Nouveau Bâtiment X, économe en énergie (Norme RT 2020) VA.
  - Remplacement CF modulaires (équipements 30% plus économes) VD
  - Suivi des consommations VD (60 compteurs).
  - Chaudière électrique VD (décarbonation).
  - Optimisation des circuits chauds VD (calorifugeage, récupération de chaleur, utilisation en fonction du besoin...).
  - Gestion centralisée des bâtiments VD/ VA (Chauffage , éclairage...)
- => décarbonation, baisse des consommations, choix des énergies en fonction des couts et des impacts environnementaux.





# Une politique RH tournée vers le bien-être des salariés

Au cœur de nos préoccupations, la qualité de vie au travail, l'équité et le social sont les 3 axes majeurs de notre politique RH.

Depuis 2019, une nouvelle démarche favorisant l'amélioration de la qualité de vie au travail se concrétise par différentes actions :

- **Optimisation de l'ergonomie** et des opérations de manutention sur différents postes de travail des sites de production
- **Aménagement** des espaces de travail
- **Accueil de 25 travailleurs en situation de handicap** en lien avec l'association Handiem
- **Maintien dans l'emploi** de collaborateurs reconnus travailleurs handicapés et aménagement des postes de travail en lien avec l'AGEFIPH
- **Charte** sur le télétravail
- **Groupe de travail** sur les nouvelles façons de travailler (*New ways of working*)

*Do the right thing*

*Pursue growth*

*Build bridges*

# L'égalité H/F au coeur de nos préoccupations

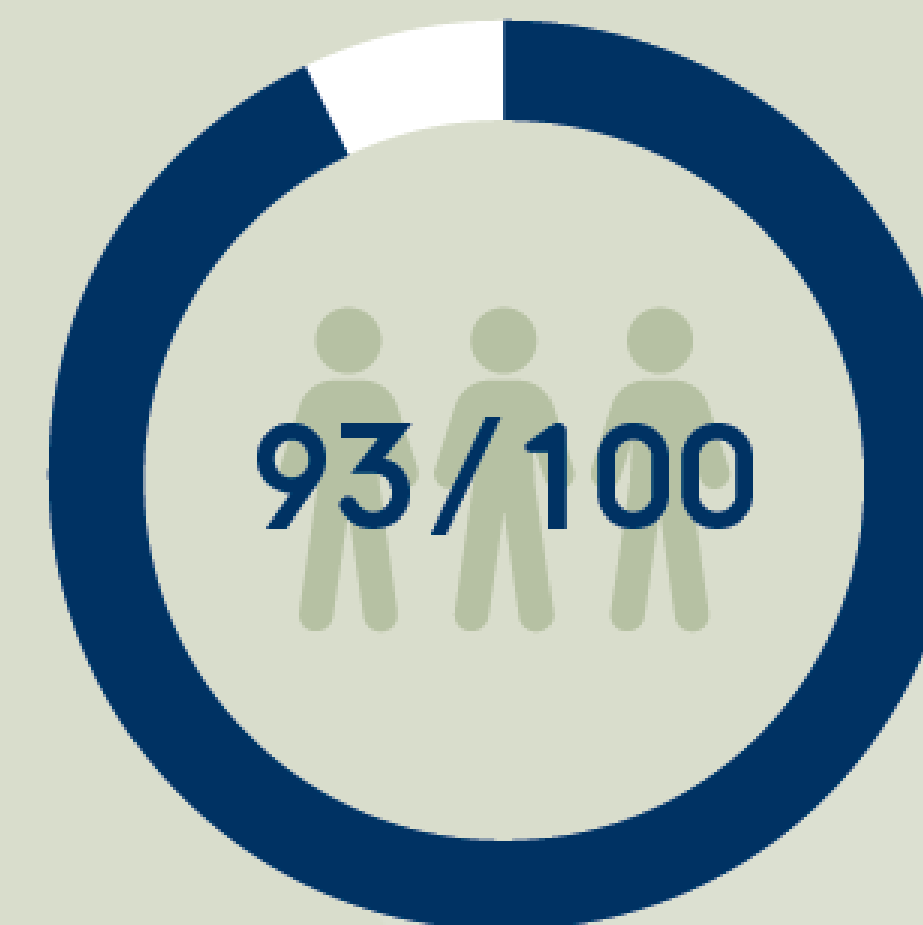

**Équité :** en 2022 comme en 2021, ALK France atteint un score de 93 points sur 100 sur l'index d'égalité professionnelle hommes/femmes.

- ALK se situe au-dessus de la moyenne nationale des entreprises de 250 salariés. Cette politique d'équité du laboratoire est complétée, depuis 2021, d'un nouvel accord d'égalité professionnelle.
- ALK permet à ses collaborateurs d'évoluer dans un cadre bienveillant grâce à différents avantages sociaux qui leur sont destinés (formations externes, congés spéciaux, etc.).

# Chiffres août 2023

	Répartition CDD/CDI	
	CDD	CDI
<b>VARENNES</b>	7	133
<b>VANDEUIL</b>	11	141
<b>PARIS</b>	5	74
<b>TOTAL</b>	23	348
	Moyenne d'âge	Ancienneté
<b>VARENNES</b>	42,7	13,66
<b>VANDEUIL</b>	39,2	10,61
<b>PARIS</b>	45,89	7,26

# Les profils recherchés par ALK

- Directeur de production
- Chargé qualification
- Responsable qualification
- Chargé de validation des procédés
- Technicien de production Matières Premières
- Technicien confirmation de commandes
- Opérateur conditionnement expédition
- Technicien de préparation solutions mères
- Chargé AQ conformité BPF
- Stagiaire AQ Fournisseurs
- Des CDD / CDI



# 100

ans d'expertise  
en allergologie

Célébrons le passé  
et le futur des traitements  
pour les patients allergiques

[www.alk.fr](http://www.alk.fr)

 @ALK-France

*Document réservé à être présenté dans le cadre de Relations Professionnelles. Ne peut être remis ou dupliqué.*

 **ALK**

FR-NPR-2300034 04/23

# Laboratoires Lehning | Entrepreneur de l'Année 2018 | Région Est



[https://youtu.be/L\\_1K3cVyHGo?si=3s\\_qI9I1EM3cEJyV](https://youtu.be/L_1K3cVyHGo?si=3s_qI9I1EM3cEJyV)



# Nadège COUTELOT, Responsable Ressources Humaines - Groupe Lehning



<https://www.lehning.com/>





Bem-vindo

*Welcome*

Bienvenido

Bienvenue

Wëllkom

*willkommen*

*Benvenuto*



LEHNING

LABORATOIRES

MÉDICATION VÉGÉTALE DEPUIS 1935



# Le Groupe LEHNING, pionnier de la santé naturelle depuis 1935



Apithérapie



Médication végétale



Homéopathie



Santé animale par  
les plantes



Société Champenoise de Prestations Commerciales

Délégués  
commerciaux +  
Délégués en  
Micronutrition



La micronutrition source de santé

Micronutrition

100% de  
nos médicaments  
fabriqués en



FRANCE

# Laboratoires Lehning dans le monde

- 370 collaborateurs
- Chiffre d'affaires : 70 millions €
- Présent dans plus de 20 pays



# Plan du site



# Nos produits



RESPIRATION, NEZ, GORGE

STRESS, ANXIÉTÉ

ARTICULATIONS, MUSCLES

TONUS, VITALITÉ, FATIGUE

SOIN DE LA PEAU

CONFORT URINAIRE, PROSTATE, MÉNOPAUSE

PÂTE SUISSE : GUMMIES SANS SUCRE

NATURE LEHNING : EXTRAITS DE PLANTES BIO

DIGESTION, TRANSIT, DÉTOX

SOMMEIL

CIRCULATION, JAMBES LOURDES

IMMUNITÉ

GROSSESSE, ALLAITEMENT

DENTIFRICES NATURELS ET BIO

PROPOMAX : PROPOLIS BIO

COSMÉTIQUES CERTIFIÉS BIO



## URTIFLASH GEL CERAMIDE

Gel bio apaisant pour soulager les démangeaisons liées aux chenilles processionnaires, orties, moustiques et autres insectes.

8,20 €

AJOUTER AU PANIER

SOIN DE LA PEAU

41,85 € **27,90 €**

AJOUTER AU PANIER

CIRCULATION, JAMBES LOURDES

49,20 € **35,00 €**

AJOUTER AU PANIER

SOIN DE LA PEAU



## CONTROL GEL

Crème aux huiles essentielles pour soulager les gênes articulaires et musculaires.

16,90 €

AJOUTER AU PANIER

ARTICULATIONS, MUSCLES



FABRIQUE en France

### L72 SOLUTION BUVABLE EN GOUTTES

Médicament homéopathique en cas de troubles mineurs du sommeil

SOMMEIL



FABRIQUE en France

### L72 COMPRIMÉ ORODISPERSIBLE (100)

Médicament homéopathique en cas de troubles mineurs du sommeil

SOMMEIL



FABRIQUE en France

### L52 SOLUTION BUVABLE EN GOUTTES

Médicament homéopathique en cas de symptômes des états grippaux.



### PÂTE SUISSE BONNE NUIT

Complément alimentaire sans sucre sous forme de gommes à sucer pour aider à s'endormir rapidement.

9,90 €

🛒 AJOUTER AU PANIER

SOMMEIL



### PÂTE SUISSE DÉTENTE

Complément alimentaire sans sucre sous forme de gommes à sucer à base de Cannabis sativa, passiflore et coquelicot pour favoriser la relaxation.

7,90 €

🛒 AJOUTER AU PANIER

STRESS, ANXIÉTÉ



### PÂTE SUISSE DÉTOX

Complément alimentaire sans sucre sous forme de gommes à sucer à base de sureau, pissenlit et bouleau pour favoriser l'élimination.

7,90 €

🛒 AJOUTER AU PANIER

DIGESTION, TRANSIT, DÉTOX



### CLIMAXOLGEL CERTIFIÉ BIO

Gel bio aux extraits d'hamamélis, de marron d'Inde, de menthe poivrée et d'aloë vera pour retrouver des jambes légères et hydratées.



### PÂTE SUISSE TUX



### PÂTE SUISSE GORGE



### PÂTE SUISSE RESPIRATION



### DÉPURATUM

Complément alimentaire sous forme de gélules, pour favoriser le drainage et la détox. Combinaison unique de 7 plantes : genièvre, rhubarbe sauvage, thym, bugrane épineuse, bouleau, romarin et fumeterre.

# Nos engagements RSE





5000 m2 de  
panneaux  
photovoltaïques



15 rûches   
pour  
 préserver  
les abeilles



90% des plantes  
fraîches utilisées  
venant de France



5000 m<sup>2</sup> de  
panneaux  
photovoltaïques



## Energie 100% Verte



1/3 de nos besoins en énergie électrique.  
Au total, 100 % de l'électricité nécessaire à la production de nos solutions provient de sources d'énergies renouvelables, ce qui nous permet une économie de CO<sub>2</sub> de 147 tonnes par an !

- Chargement voiture
- Pompe à chaleur
- Plan de sobriété





Nous soutenons l'association « Un toit pour les abeilles » qui lutte pour la sauvegarde de l'espèce et pour le développement des colonies.

Nous accueillons depuis 2014, 15 ruches dans notre parc.

Notre action a permis de sauver 400 000 abeilles, ce qui représente 900 millions de fleurs pollinisées chaque jour en pleine période sur une zone géographique autour du site de 28 km<sup>2</sup>.



# Poubelles & Tris

Un traitement responsable des déchets : cartons, solvants et emballages.

l'Eco-geste

Déchets

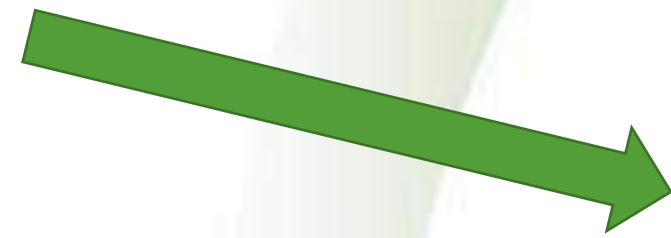

**Chiffre clés :** Les papiers et cartons que nous trions sont recyclés par la société Paprec, qui rachète ces déchets en fonction du cours du papier, avec un prix à la tonne. En 2021, le tri de nos papiers/cartons nous a permis de récupérer **1 022 €**.

Papiers

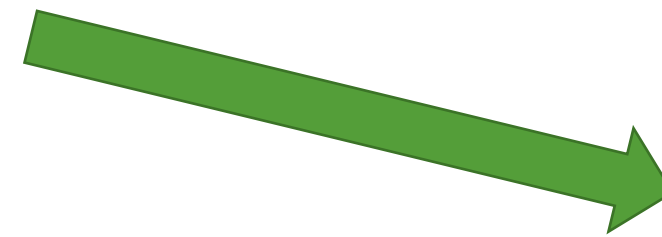

**Rappel :** Le Salarié s'engage à ne pas jeter dans les poubelles de la Société des documents contenant des Informations Confidentielles. Il s'engage à les détruire et, pour ce faire, à utiliser les destructeurs de papier mis à sa disposition par la Société.

**CONFIDENTIEL**



**LEHNING**  
LABORATOIRES

MÉDICATION VÉGÉTALE DEPUIS 1935

# Recipharm

Recipharm



<https://youtu.be/AGlOi8wiOrA?si=kXHKxX87DSA0Jad3>



## Céline WEISSBRAUN, Directrice Ressources Humaines - RECIPHARM



<https://www.recipharm.com/>

# Kaysersberg Pharmaceuticals

Céline WEISSBRAUN, Directrice des Ressources Humaines

Recipharm





CDMO basé à Kayzersberg, proche de Colmar

Spécialisé dans les collyres ophtalmiques

Va conditionner un vaccin oral

Utilise la technologie BFS pour les liquides stériles

Entité du groupe mondial Recipharm

## QUELQUES CHIFFRES CLÉS

**14 289**  
m<sup>2</sup>

**8**  
Machines BFS

**16**  
Formules

Export  
**90%**

Capacité de  
**600**  
million de doses





# UN PEU D'HISTOIRE

**1932**

Une pharmacie est créée et devient un laboratoire en 1972

**1984**

Alcon (Nestlé) fait l'acquisition du site et développe l'entreprise

**2008**

Nestlé vend Alcon à Novartis

**2016**

Recipharm rachète l'usine de Kaysersberg



Recipharm

# NOTRE PRODUCTION

- Volumes des doses variant de 0,2 ml à 0,95 ml selon les machines et les produits
- Volumes des batch : de 30 à 1100 litres
- Stérilisation à l'aide de deux méthodes : filtration et/ou chaleur
- Process BFS (Blow-Fill-Seal) :

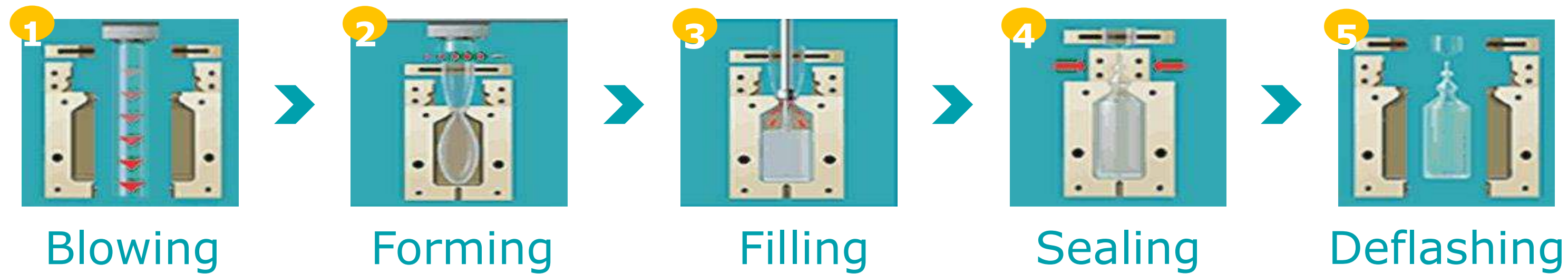

- Sériation de nos produits pour certains pays



# NOTRE PRODUCTION

ZAC (Zone à Atmosphère Contrôlée)



# NOTRE PRODUCTION



Conditionnement

# NOTRE PRODUCTION



Laboratoires

# LES MÉTIERS DE L'ENTREPRISE

Production	Maintenance	Technique/ Pharmaceutique	Supports
<ul style="list-style-type: none"><li>• Conditionnement</li><li>• Fabrication préparation</li><li>• Fabrication conduite d'équipements</li></ul>	<ul style="list-style-type: none"><li>• Opérationnelle</li><li>• Automatismes</li><li>• Projets</li><li>• Infrastructure</li><li>• Experts techniques</li></ul>	<ul style="list-style-type: none"><li>• Laboratoires</li><li>• Assurance Qualité</li><li>• Systèmes Qualité</li><li>• Réglementation</li><li>• Validation</li><li>• Qualification</li><li>• Métrologie</li><li>• Projets</li></ul>	<ul style="list-style-type: none"><li>• HSE</li><li>• Achats</li><li>• Planification</li><li>• Service Clients</li><li>• Contrôle de gestion</li><li>• Informatique</li><li>• Ressources Humaines</li></ul>

- 321 salariés en CDI à fin 2022
- En production, la majorité des équipes travaillent en rythme de 5X8, une minorité en 2X8

# LES MÉTIERS DE L'ENTREPRISE



Entreprise en développement constant

Accompagnement à la prise de poste avec un parcours interne de 6 mois minimum

Index égalité femmes-hommes évalué à 97 points sur 100

Cadre de travail verdoyant dans un des plus beaux villages de France

Volonté de développement des collaborateurs à l'aide d'une politique de mobilité interne forte

Moments conviviaux et sportifs dans et en dehors du temps de travail

# COMMENT NOUS REJOINDRE ?

- Nos offres sont disponibles sur nos différents canaux :
  - ✓ Site Internet Recipharm
  - ✓ Page LinkedIn Recipharm
  - ✓ Apec suivant le type de poste
  - ✓ Leem pour les métiers liés à la qualité et la pharmaceutique
- Notre processus de recrutement est clair :
  - ✓ Tri des CV
  - ✓ Entretien visio avec le responsable direct et la personne en charge du recrutement
  - ✓ 2<sup>nd</sup> entretien physique pour les personnes pré-sélectionnées
  - ✓ Choix final du candidat
  - ✓ Offre salariale
  - ✓ Promesse d'embauche scellant la relation professionnelle
- Tenez-vous informés de nos actualités sur notre page LinkedIn dédiée :  
Recipharm Kaysersberg





MERCI POUR VOTRE  
ATTENTION



AVEZ-VOUS DES QUESTIONS ?

[recipharm.com](http://recipharm.com)

À vos souris 😊

Aidez-nous à améliorer nos ateliers sectoriels en participant au très court questionnaire de satisfaction disponible dans l'onglet *sondages* !





# RESSOURCES



# Présentation des ressources et supports disponibles

- ✓ Ressources Pôle Emploi
- ✓ Ressources métiers de l'industrie pharmaceutique
- ✓ Les e-modules
- ✓ Ressources Orient'Est

# RESSOURCES PÔLE EMPLOI

[statsemploi-grandest.fr](http://statsemploi-grandest.fr)

## statsemploi-grandest.fr

Conjoncture ▾ Enquête BMO ▾ Chiffres clés ▾ Etude et analyse ▾ Météo des métiers

### Météo des métiers

La météo des métiers utilise des données statistiques sur les offres d'emploi collectées par Pôle emploi Grand Est pour évaluer les évolutions récentes du marché du travail par bassin d'emploi et par métier. Ces données sont issues du système d'information de Pôle emploi.

Sélectionner votre localisation

Afficher 25 éléments

Chercher un métier : N4103

REGION GRAND EST	ROME	Nb offres/3 mois*	% offres durables**	Trim.	Année
CONDUITE DE TRANSPORT EN COMMUN SUR ROUTE	N4103	518	88 %	☀️	☀️

...et aussi

- La nouvelle plateforme numérique de Pôle emploi qui permet de consulter les chiffres de l'emploi par territoire
- Présentation de Data Emploi [en vidéo](#)

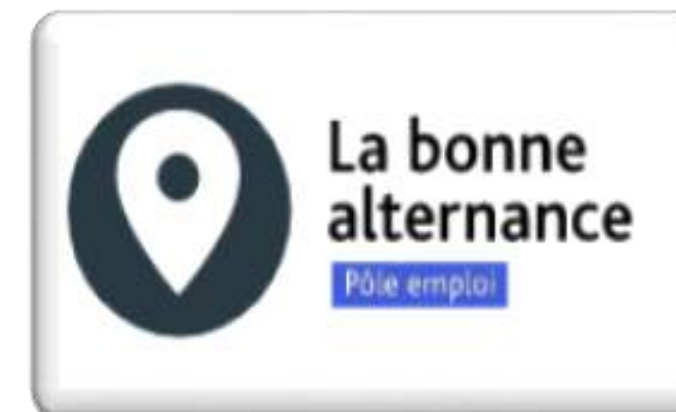

# Quelques ressources sur les métiers de l'industrie pharmaceutique

## Portrait et données

**Leem : la production pharmaceutique :**

<https://www.leem.org/la-production-pharmaceutique-cest-quoi>

**OPCO2i Industrie pharmaceutique et son observatoire :**

<https://www.opco2i.fr/branches/industrie-pharmaceutique/>

**Observatoire compétences Industrie :**

<https://observatoire-competences-industries.fr/branches/industrie-pharmaceutique/>

**Studyrama : l'industrie pharmaceutique en France :**

<https://www.studyrama.com/formations/specialites/chimie-biologie/industrie-pharmaceutique-les-profils-qui-ont-la-cote-13015>

**Données INSEE Industrie pharmaceutique :**

<https://www.insee.fr/fr/statistiques/2121555>

# Quelques ressources sur les métiers de l'industrie pharmaceutique

## Les métiers et les formations

**Onisep : les métiers du médicament :**

<https://www.onisep.fr/publications/Zoom/les-metiers-de-l-industrie-du-medicament>

**PharmCie :**

<https://pharmandcie.fr/les-differents-metiers-de-lindustrie-pharmaceutique/>

**Le guide des métiers :**

<https://www.leguidedesmetiers.fr/fr/secteur/industrie-pharmaceutique>

**Observatoire prospectif des métiers et des qualifications de la branche de la fabrication et du commerce des produits à usage pharmaceutique, parapharmaceutique et vétérinaire : cartographie des métiers de l'industrie pharmaceutique :**

<https://www.observatoire-fc2pv.fr/cartographie-des-metiers>

# E-MODULES :

dispositif de formation de la Région Grand Est  
à destination des demandeurs d'emploi

## E-MODULES

Un catalogue  
de formations en ligne  
financé par la Région Grand Est



### 100 modules de formation

pour découvrir  
les innovations des  
métiers liées  
aux transformations  
numériques, écologiques,  
énergétiques et industrielles  
dans 15 secteurs  
d'activités

consultez le  
flyer de  
présentation



CHOISISSEZ  
DÈS MAINTENANT  
LA FORMATION  
QUI VOUS INTÉRESSE :

CATALOGUE



Téléchargez la plaquette



# LES SERVICES ORIENT'EST

*Portail de l'Orientation  
en Grand Est*

**ORIENT'EST**

 Comptes  
connectés gratuits

*Pour les professionnels*

**ORIENT'EST** PRO  
OUTILLER VOS PRATIQUES

*Pour le grand public*

**MON ORIENT'EST**  
TOUJOURS PRÉPARÉ  
POUR MES CHOIX PROFESSIONNELS

LA FORCE D'UN TOUT

ALSACE  
CHAMPAGNE-ARDENNE  
LORRAINE

La Région  
**Grand Est**

# [www.orientest.pro](http://www.orientest.pro)



## Pourquoi un compte PRO ?



Un agenda des événements pour les professionnels



Un espace de ressources utiles à vos missions



Une information personnalisée



Un accès au programme des actions de professionnalisation



Un ensemble d'outils pour accompagner vos bénéficiaires [en savoir plus](#)



Une communauté avec les Rencontres PRO [en savoir plus](#)

**Ressources** des pros : ateliers sectoriels, guides Orient'Est, kit com', outils



- ▶ Communication Orient'Est **9**
- ▶ Les sélections de l'agenda de l'orientation **1**
- ▶ Revoir les ateliers sectoriels pour les pros **32**
- ▶ Professionnalisation **2**
- ▶ Les outils associés à l'usage de Mon Orient'Est (ex Lorfolio) **4**
- ▶ Accompagner avec Mon Orient'Est (ex Lorfolio) **3**
- ▶ Dossier formation et accompagnement à distance **13**
- ▶ Guides Orient'Est - Cap sur mon avenir professionnel **2**



**Agenda** : événements qui vous sont dédiés : actions du programme de professionnalisation, webinaires, ateliers sectoriels, sensibilisation aux services Orient'Est, Devenir rédacteur de l'agenda

**Agenda** N 0 3 + Ajouter un événement, un temps fort ou une rencontre Je cherche...

Août Septembre Octobre

17 événements du 25 septembre au 1er octobre Professionnels Filtres Proche de moi Liste Carte

20 - 28 sept. 2023 en ligne Programme de professionnalisation A25 Gamifier et dynamiser parcours formation à distance	25 - 26 sept. 2023 Programme de professionnalisation A8 Animer un atelier TRE : entretien d'embauche Strasbourg (67)
25 sept. - 03 oct. 2023 en ligne Programme de professionnalisation B8 Découvrir plateformes (LMS) et classes virtuelles (CV)	25 - 27 sept. 2023 Programme de professionnalisation B1 Utiliser ADVP et démarche éducative en formation [COMPLET] Châlons-en-Champagne (51)
25 - 26 sept. 2023 en ligne Programme de professionnalisation B12 Acquérir une culture des appels d'offres [COMPLET]	26 - 27 sept. 2023 Programme de professionnalisation B2 Travailler l'image de soi des publics accompagnés [COMPLET] Epinal (88)
26 sept. 2023 en ligne Atelier sectoriel "Création-reprise d'entreprise"	26 sept. 2023 en ligne RDV Pros du Grand Est #JEUNESSE RDV PROS #Jeunesse - Jeux d'argent

**ORIENT'EST VOUS SUGGÈRE**

03 au 04 oct. 2023  
Interroger questions motivation/publics accompagnés [COMPLET]  
1 Place Gabriel Hocquard  
57000 Metz

Dans le cadre de son programme de professionnalisation, la Région Grand Est vous propose une formation sur "Interroger les questions de motivation...En savoir +

Un événement soutenu par La Région Grand Est

**Programme De Professionnalisation**

**A6**

[www.monorientest.fr](http://www.monorientest.fr)



Outils à la main d'un particulier pour construire son parcours professionnel de façon autonome ou accompagné par un professionnel de l'orientation

Un support personnel gratuit et sécurisé pour :

- son **parcours** professionnel
- ses **projets** : formation, emploi, reconversion
- consulter des **ressources** sur les métiers, l'emploi et les diplômes (sites utiles, agenda...)
- faire le point et valoriser ses **compétences**
- son/ses CV et son **site web** (webfolio)
- stocker ses documents au même endroit (1 giga).

[www.orientest.fr](http://www.orientest.fr)



**Expériences Pro :**

Offres d'apprentissage, stages, services civiques ou jobs étudiants en Grand Est

**Formation Grand Est :**

Formations professionnelles et apprentissage en Grand Est

**Agenda de l'orientation**

MAJ quotidienne. Environ 250 évènements par mois

**Annuaire du SPRO**

Service Public Régional de l'Orientation. 367 adresses présentes pour savoir « qui peut m'accompagner »

**Ressources**

dédiées à l'information sur les métiers et les formations.

Guides Orient'Est après la 3<sup>e</sup> et post bac - téléchargement possible

**Actualités**

autour de nos thématiques

**Votre contact : [spro@grandest.fr](mailto:spro@grandest.fr)**

 [Youtube orientation](#)

 [Linkedin orientation-formation](#)

La Région  
**Grand Est**

# Le réseau des ambassadeurs -ambassadrices métiers

- « C'est le réseau qui met en relation des professionnels passionnés avec les publics scolaires en quête d'information sur les métiers et les formations pour leur permettre un choix d'orientation éclairé ».
- Réseau coordonné par la Région Grand Est
- A ce jour, 141 ambassadeurs

- <https://ambassadeur.orientest.fr>



Un réseau de professionnels coordonné par la Région Grand Est, prêts à partager la passion de leur métier et à éclairer les choix d'orientation de vos élèves !

Que vous soyez chef d'établissement, enseignant ou dans l'équipe éducative, n'hésitez pas à les mobiliser pour intervenir dans vos classes.

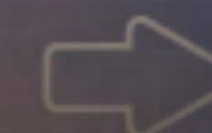

Accueil BAO Accès Orient'Est PRO | Contacter LISA GIDREAU PRO | Déconnexion

**BAO ORIENT'EST**  
TOUT POUR INFORMER SUR LES MÉTIERS ET LES FORMATIONS







Tous Actions Ressources Événements

**AMBASSADEURS ET AMBASSADRICES MÉTIERS ORIENT'EST**

Filtrer par  
Secteur Public Zone  
Tous Tous Tout Grand Est

141 fiches par ordre alphabétique croissant

Liste Tuile

 <b>ACKERMANN</b> Anne-Laure Santé - Social - Sport Métiers de la petite enfance	 <b>AIRAULT</b> Agnes Relation client - Commerce - Marketing Fleuriste	 <b>AIT MADI</b> Virginie Droit - Économie - Gestion Insertion professionnelle
 <b>ALBRECHT</b> Sylvie Industries automobile cycles camion	 <b>ANDRE</b> Jean Charles Construction Durable - Bâtiment et Travaux Publics Réseau électrique Eclairage public Equipement infrastructure	 <b>ARETHENS</b> Guillaume Construction Durable - Bâtiment et Travaux Publics Technique Sécurité

## Caractéristiques principales :

- une **simplicité d'accès** avec la possibilité de faire une recherche par filtres :
  - Par secteur professionnel
  - Par public cible
  - par territoire géographique
- Une **souplesse** dans les **modalités de mobilisation** pour les établissements (équipes éducatives, professeurs principaux, chargés d'orientation...)

# RESSOURCES ET OUTILS PROPOSES PAR LA REGION GRAND EST

- [Portail Orient'Est](#) pour accéder l'ensemble des outils développés par le service Orientation
- [Agenda de l'orientation](#) recense tous les événements Orientation, Formation Emploi dans le Grand Est
- [Annuaire de l'orientation](#) pour trouver les lieux d'accueil qui accompagnent dans les démarches
- [Mon Orient'Est](#) un service complet au service du parcours professionnel
- [Des ressources métiers](#) pour choisir son orientation
- [Formation en Grand Est](#) recense l'ensemble des formations et des organismes de formation en Grand Est
- [Expériences Pro](#) pour trouver ou proposer une place en apprentissage ou un stage de découverte
- [Chaine Youtube](#) pour valoriser les vidéos métiers/formation de nos partenaires
- [Aide Régionale Individuelle à la Formation - ARIF](#)
- [Fonds Régional d'Incitation à la Formation \(FRIF\) - Garde d'Enfants](#) pour faciliter l'entrée en formation par la prise en charge des frais de garde des enfants de 3 à 12 ans
- [Conseil et l'Accompagnement VAE Grand Est](#)

# QUELQUES CHIFFRES SUR LES ATELIERS SECTORIELS



**32 ateliers  
sectoriels  
depuis 2021**

**En 2023 :**

- **10 ateliers**
- **1 680 inscrits**
- **70 % de participation**

**En 2022**

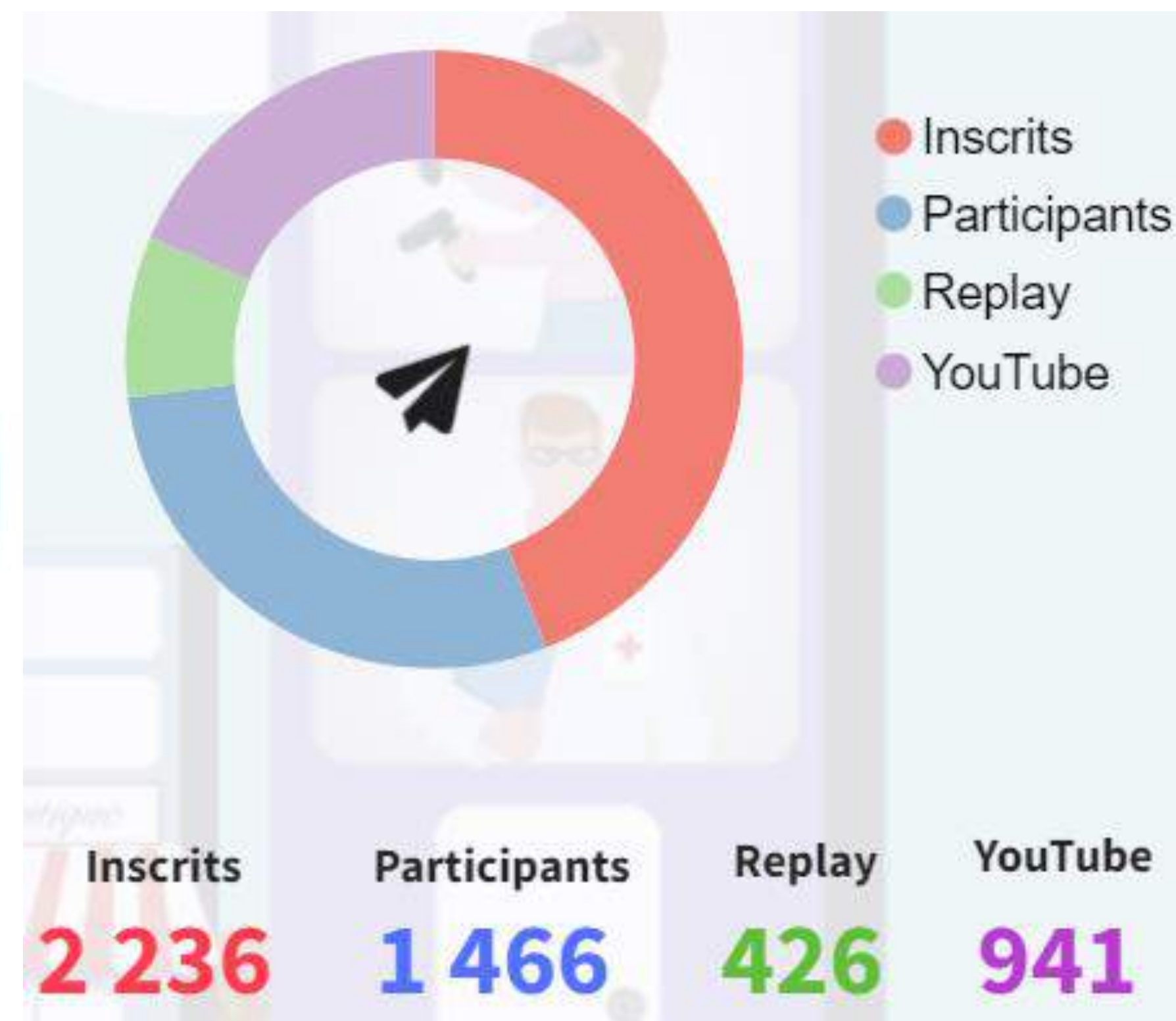



# Prochains ateliers sectoriels



- 21 novembre : les métiers de la viticulture / œnologie
- 12 décembre : les métiers de l'industrie automobile aux métiers d'art

**MERCI !**

**Merci pour la réalisation de ce webinaire à**



**aux professionnels qui ont témoigné,  
aux partenaires du secteur de l'industrie  
pharmaceutique, ainsi qu'aux participants !**

**Retrouvez le support de présentation  
dans l'onglet Partage de fichiers.**

**Dès la fin de ce webinaire, cette présentation  
et le replay de l'atelier seront accessibles  
grâce à votre lien d'inscription, et  
ultérieurement dans [l'espace pro d'Orient'Est](#)  
de la Région Grand Est !**



[Orientation-Formation Grand Est](#)



[Orientation](#)



**Siège du Conseil régional**

1 place Adrien Zeller  
BP 91006  
67070 Strasbourg Cedex  
+33 (0)3 88 15 68 67

**Hôtel de Région**

5 rue de Jéricho  
CS70441  
51037 Châlons-en-Champagne Cedex  
+33 (0)3 26 70 31 31

**Hôtel de Région**

place Gabriel Hocquard  
CS 81004  
57036 Metz Cedex 01  
+33 (0)3 87 33 60 00

Retrouvez-nous sur



La Région  
**Grand Est**

  
**RÉPUBLIQUE  
FRANÇAISE**  
*Liberté  
Égalité  
Fraternité*

  
pôle emploi

[www.grandest.fr](http://www.grandest.fr)